

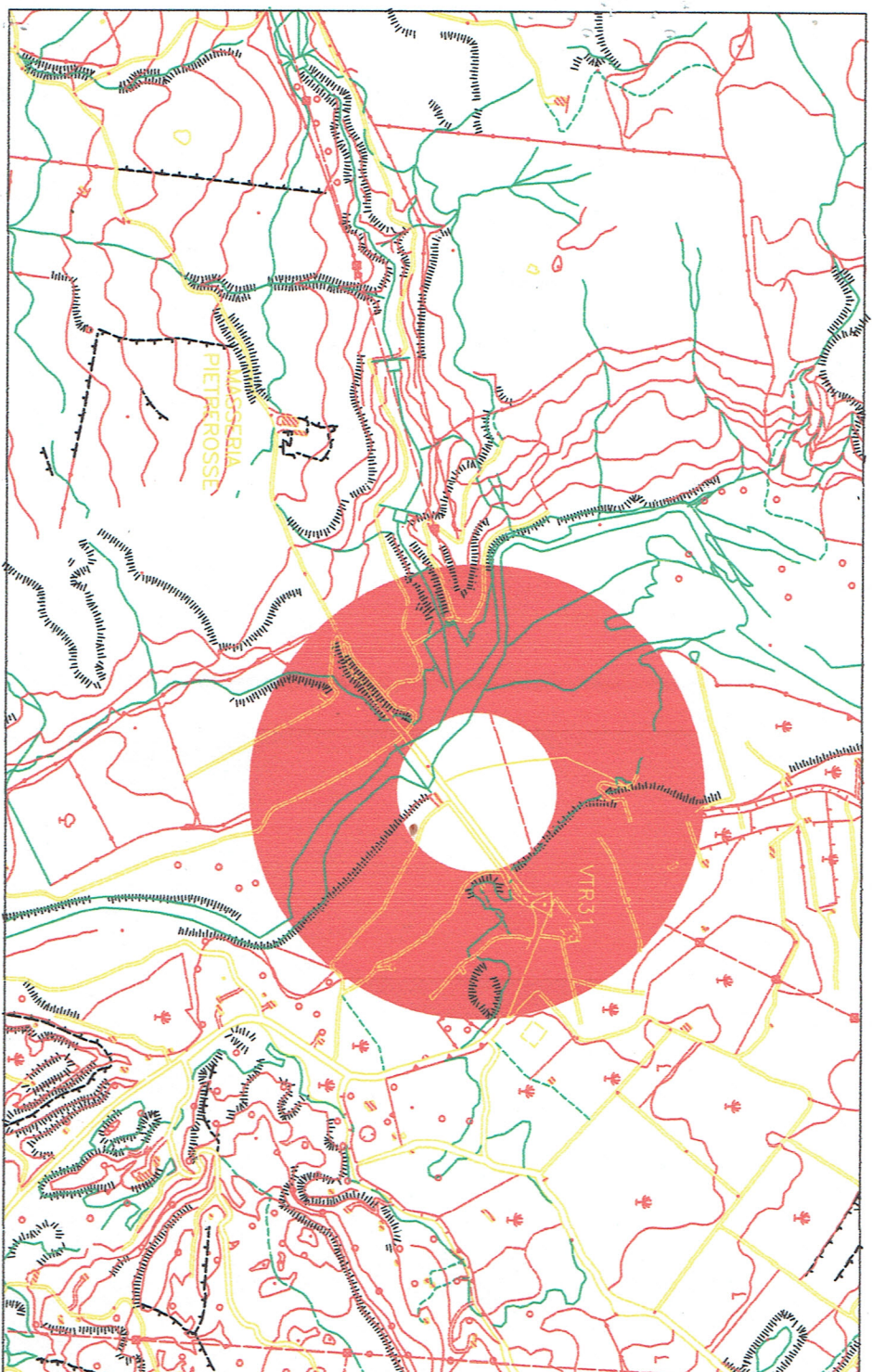

A.SCHEDA SITO DI ATTENZIONE PER CRICITA' D'ALLAGAMENTO PONTE PIETRE ROSSE
COORDINATE GAUSS BOAGA ROMA 40: X/E 2502514,5026 Y/N 4184252,8364



AEROFOTOGRAFIA CON INDICAZIONE DEL SITO ESTRATTO DA GOOGLE EARTH



LEGENDA
LIVELLI DI PERICOLOSITA'

- P0 basso
- P1 moderato
- P2 medio
- P3 elevato
- P4 molto elevato
- Sito d'attenzione

SCHEDA FRANE PERICOLOSITA'

- BASSA
- MODERATA
- ELEVATA
- MOLTO ELEVATA

SCHEDA FRANE RISCHIO TOTALE

- BASSO -
- BASSO +
- MODERATO -
- MODERATO +
- ELEVATO -
- ELEVATO +
- MOLTO ELEVATO -
- MOLTO ELEVATO +

LIVELLI DI RISCHIO

- R1 moderato
- R2 medio
- R3 elevato
- R4 molto elevato

VALORI DEL RISCHIO IDRAULICO

- R1 rischio moderato
- R2 rischio medio
- R3 rischio elevato
- R4 rischio molto elevato

SCHEDA IDRO RISCHIO TOTALE

- BASSO
- MODERATO
- ELEVATO
- MOLTO ELEVATO

INFORMAZIONI DI DETTAGLIO E SCENARIO DI EVENTO

DENOMINAZIONE AREA CRITICA : CONTRADA PIETRE ROSSE		Breve descrizione: ATTIVITA' A	
CRITICITA' PER:	frane <input type="checkbox"/>	RISCHIO IDRO TOTALE MOLTO-ELEVATO	
	inondazione <input type="checkbox"/>	Monitoraggio strumentale <input type="checkbox"/> Nessuno <input type="checkbox"/>	
	mareggiata <input type="checkbox"/>	Monitoraggio a vista <input type="checkbox"/>	
	allagamento <input type="checkbox"/>	Occasionali <input type="checkbox"/>	
PRECEDENTI (S/N)	S	Frequenti <input type="checkbox"/>	
PAI: PERICOLOSITA'	SITO D'ATTENZIONE		
PAI: RISCHIO	IN CORSO	n.ro rif.	scheda (S/N)
Aggiornamento			
DPRC: PERICOLOSITA'(B.M.E.ME)			
DPRC: RISCHIO SPECIEICO '(B.M.E.ME)	ME	n.ro rif.	scheda (S/N)
DPRC: RISCHIO TOTALE (B.M.E.ME)			
Aggiornamento			
EDIFICI		BENI COINVOLTI	
	ABITANTI	ABILITA' INTERESSATA	
Civile abitazione N°	Residenti autosufficienti N°	Statale	<input type="checkbox"/>
Attività produttive N°	Residenti con handicap N°	Provinciale	<input type="checkbox"/>
Tattici/strategici N°	Residenti allestiti N°	Comunale	<input type="checkbox"/>
Attività commerciali N°	Residenti con gravi patologie	Altro	<input type="checkbox"/>
Edifici sensibili N°	TOT. ABIT. RESIDENTI N°	Note:	
TOT. EDIFICI N°	TOT. RES. DA EVACUARE N°		
	SCENARIO DI EVENTO		

Consistenti precipitazioni di notevole intensità, anche se di durata limitata anche meno di un'ora, possono causare accumulo delle acque meteoriche, con conseguente riporto di terriccio e fango sia su aree private che sullo strada. Nello specifico in caso di forti piogge le caditoie/pozzetti, assistenti nel tratto, non riescono a smaltire velocemente le acque per cui si crea l'allagamento che dura di solito qualche ora, a causa del lento assorbimento dei caditoie/pozzetti, rendendo necessario l'intervento al traffico del tratto di strada.

MODELLO DI INTERVENTO

Nel caso di allerta meteo con criticità moderata (attenzione), se non piove il sindaco attiva il presidio operativo e verifica i nodi a rischio. Se piove il Sindaco attiva il presidio operativo il quale attiverà a sua volta i presidi territoriali ed il volontariato locale. Sarà chiusa la strada comunale a monte con i cancelli, onde evitare la possibilità di transito.

PERCORSI ALTERNATIVI: La circolazione veicolare, proveniente dal centro abitato o dal comune limitrofo, all'altezza del cancello sarà invitata a percorrere con massima cautela. Il tratto non è dotato di segnaletica di pericolo né di interdizione in caso di piogge consistenti.

PONTE PIETRE ROSSE

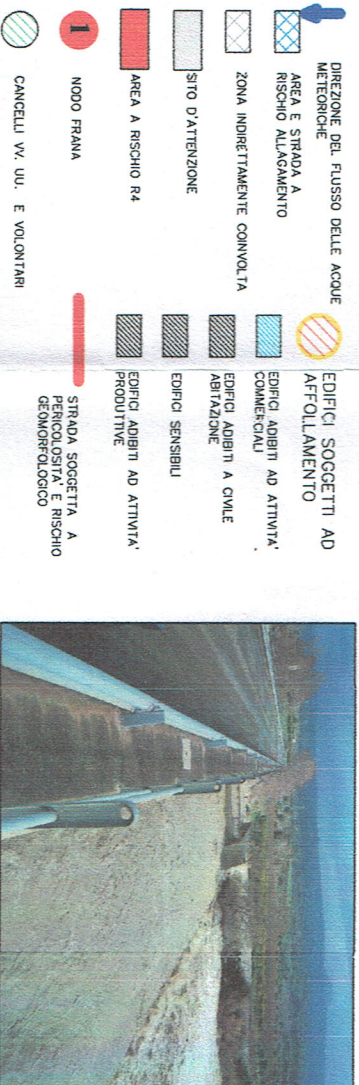

- DIREZIONE DEL FLUSSO DELLE ACQUE METEORICHE:**
- AREA E STRADA A RISCHIO ALLAGAMENTO
 - ZONA INDIRETTAMENTE COINVOLTA
 - SITO D'ATTENZIONE
 - AREA A RISCHIO R4
 - NODO FRANA
 - CANCELLI VV. UU. E VOLONTARI
- EDIFICI SOGGETTI AD AFFOLLAMENTO:**
- EDIFICI ADIBITI AD ATTIVITA' COMMERCIALI
 - EDIFICI ADIBITI A CIVILE ABITAZIONE
 - EDIFICI SENSIBILI
 - EDIFICI ADIBITI AD ATTIVITA' PRODUTTIVE
- STRADA SOGGETTA A PERICOLOSITA' E RISCHIO GEOMORFOLOGICO:**
- STRADA SOGGETTA A PERICOLOSITA' E RISCHIO GEOMORFOLOGICO