

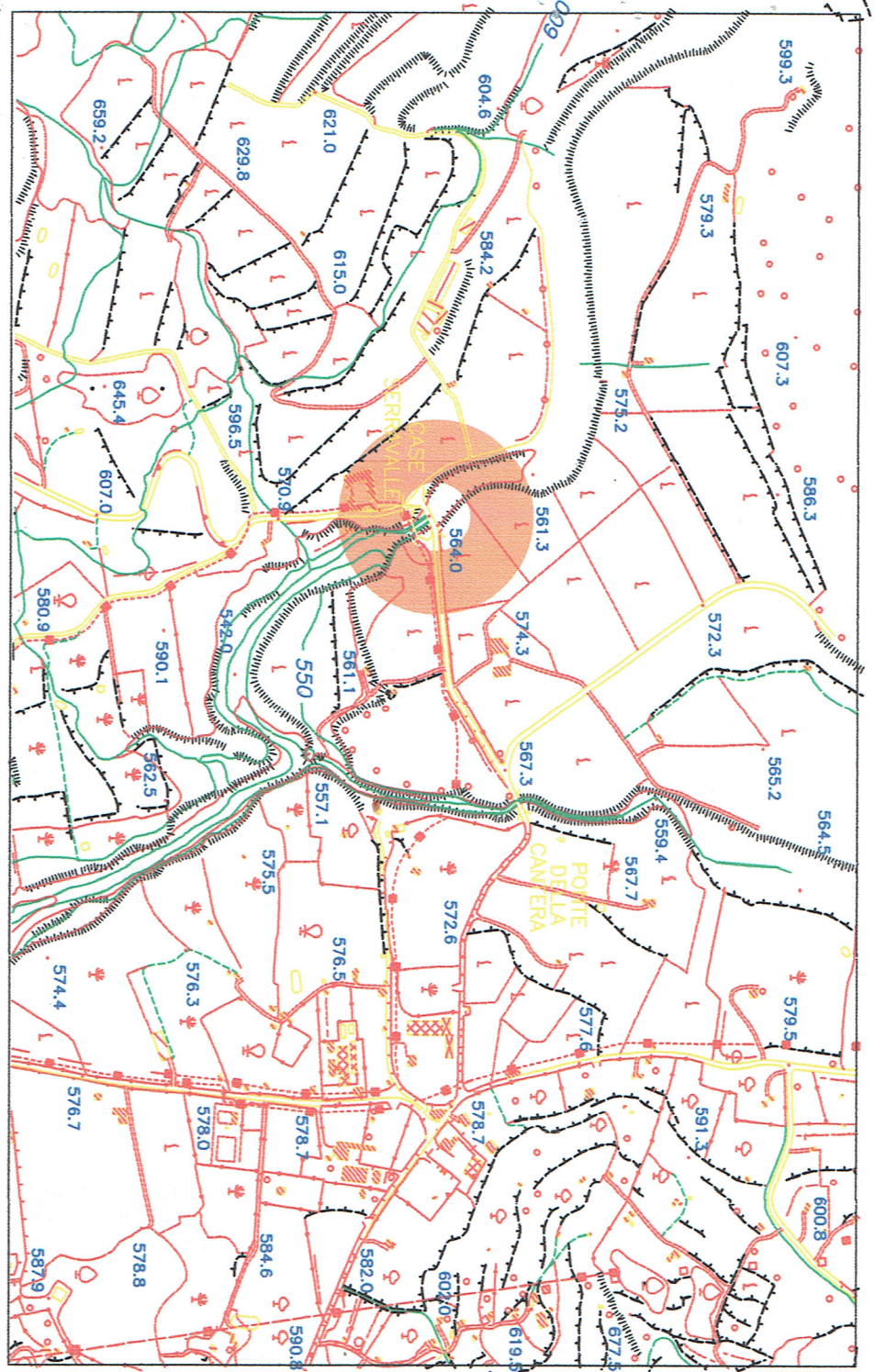

A.SCHEDA SITO DI ATTENZIONE PER CRITICITA' D'ALLAGAMENTO PONTE SERRAVALLE
COORDINATE GAUSS BOAGA ROMA 40: X/E 2502072,2703 Y/N 4184124,5166



AEROFOTOGRAFIA CON INDICAZIONE DEL SITO ESTRATTO DA GOOGLE EARTH



Data di acquisizione delle immagini: 6/6/2014 3°29'18.15241"N - 14°47'47.78"

LEGENDA
LIVELLI DI PERICOLOSITA'

- P0 basso
- P1 moderato
- P2 medio
- P3 elevato
- P4 molto elevato
- Sito d'attenzione

- SCHEDA FRANE PERICOLOSITA'**
- BASSA
 - MODERATA
 - ELEVATA
 - MOLTO ELEVATA

- SCHEDA FRANE RISCHIO TOTALE**
- BASSO -
 - BASSO +
 - MODERATO -
 - MODERATO +
 - ELEVATO -
 - ELEVATO +
 - MOLTO ELEVATO -
 - MOLTO ELEVATO +

- LIVELLI DI RISCHIO**
- R1 moderato
 - R2 medio
 - R3 elevato
 - R4 molto elevato

- VALORI DEL RISCHIO IDRAULICO**
- R1 rischio moderato
 - R2 rischio medio
 - R3 rischio elevato
 - R4 rischio molto elevato

- SCHEDA IDRO RISCHIO TOTALE**
- BASSO
 - MODERATO
 - ELEVATO
 - MOLTO ELEVATO

INFORMAZIONI DI DETTAGLIO E SCENARIO DI EVENTO

DENOMINAZIONE AREA CRITICA : PONTE PASSOPAGLIA		Breve descrizione: ATTIVITA' A	
CRITICITA' PER:	frana <input type="checkbox"/>	RISCHIO IDRO TOTALE ELEVATO	
	inondazione <input type="checkbox"/>	Monitoraggio strumentale <input type="checkbox"/> Nessuno <input type="checkbox"/>	
	mareggiata <input type="checkbox"/>	Monitoraggio a vista <input type="checkbox"/>	
	allagamento <input type="checkbox"/>	Occasionali <input type="checkbox"/>	
PRECEDENTI (S/N)	S		
PAI: PERICOLOSITA'	SITO D'ATTENZIONE		
PAI: RISCHIO	IN CORSO		
Aggiornamento	n.ro rif. scheda (S/N)		
DPRC: PERICOLOSITA'(B.M.E.ME)	n.ro rif. scheda (S/N)		
DPRC: RISCHIO SPECIFICO (B.M.E.ME)	E		
DPRC: RISCHIO TOTALE (B.M.E.ME)	n.ro rif. scheda (S/N)		
Aggiornamento			
EDIFICI		BENI COINVOLTI	
Civile abitazione N°	Residenti autosufficienti N°	VABILITA' INTERESSATA	
Attività produttive N°	Residenti con handicap N°	Statale <input type="checkbox"/>	
Tattici/strategici N°	Residenti allestiti N°	Provinciale <input type="checkbox"/>	
Attività commerciali N°	Residenti con gravi patologie	Comunale <input type="checkbox"/>	
Edifici sensibili N°	TOT. ABIT. RESIDENTI N°	Altro <input type="checkbox"/>	
TOT. EDIFICI N°	TOT. RES. DA EVACUARE N°	Note:	
SCENARIO DI EVENTO			

Consistenti precipitazioni di notevole intensità, anche se di durata limitata anche meno di un'ora, possono causare accumulo delle acque meteoriche, con conseguente riporto di fango e fango sia su aree private che sulla strada. Pertanto si rende necessaria l'interdizione al traffico del tratto di strada.

MODELLO DI INTERVENTO

Nel caso di allerta meteo con criticità moderata (attenzione), se non piove il sindaco attiva il presidio operativo e verifica i nodi a rischio. Se piove il Sindaco attiva il presidio operativo il quale attiverà a sua volta i presidi territoriali ed il volontariato locale. Sarà chiusa la strada comunale a monte con i cancelli, onde evitare la possibilità di transito.

PERCORSI ALTERNATIVI: La circolazione veicolare, proveniente dal centro abitato o dal comune limitrofo, all'altezza del cancello sarà invitata a percorrere con massima cautela. Il tratto non è dotato di segnaletica di pericolo nè di interdizione in caso di piogge consistenti.

- DIREZIONE DEL FLUSSO DELLE ACQUE METEORICHE**
- AREA E STRADA A RISCHIO ALLAGAMENTO
 - ZONA INDIRETTAMENTE COINVOLTA
 - SITO D'ATTENZIONE
 - AREA A RISCHIO R4
 - NODO FRANA
 - CANCELLI VV. UU. E VOLONTARI
- EDIFICI SOGGETTI AD AFFOLLAMENTO**
- EDIFICI ADIBITI AD ATTIVITA' COMMERCIALI
 - EDIFICI ADIBITI A CIVILE ABITAZIONE
 - EDIFICI SENSIBILI
 - EDIFICI ADIBITI AD ATTIVITA' PRODUTTIVE
- STRADA SOGGETTA A PERICOLOSITA' E RISCHIO DECMORFOLOGICO**
-

