

AEROFOTOGRAFIA CON INDICAZIONE DEL SITO ESTRATTO DA GOOGLE EARTH

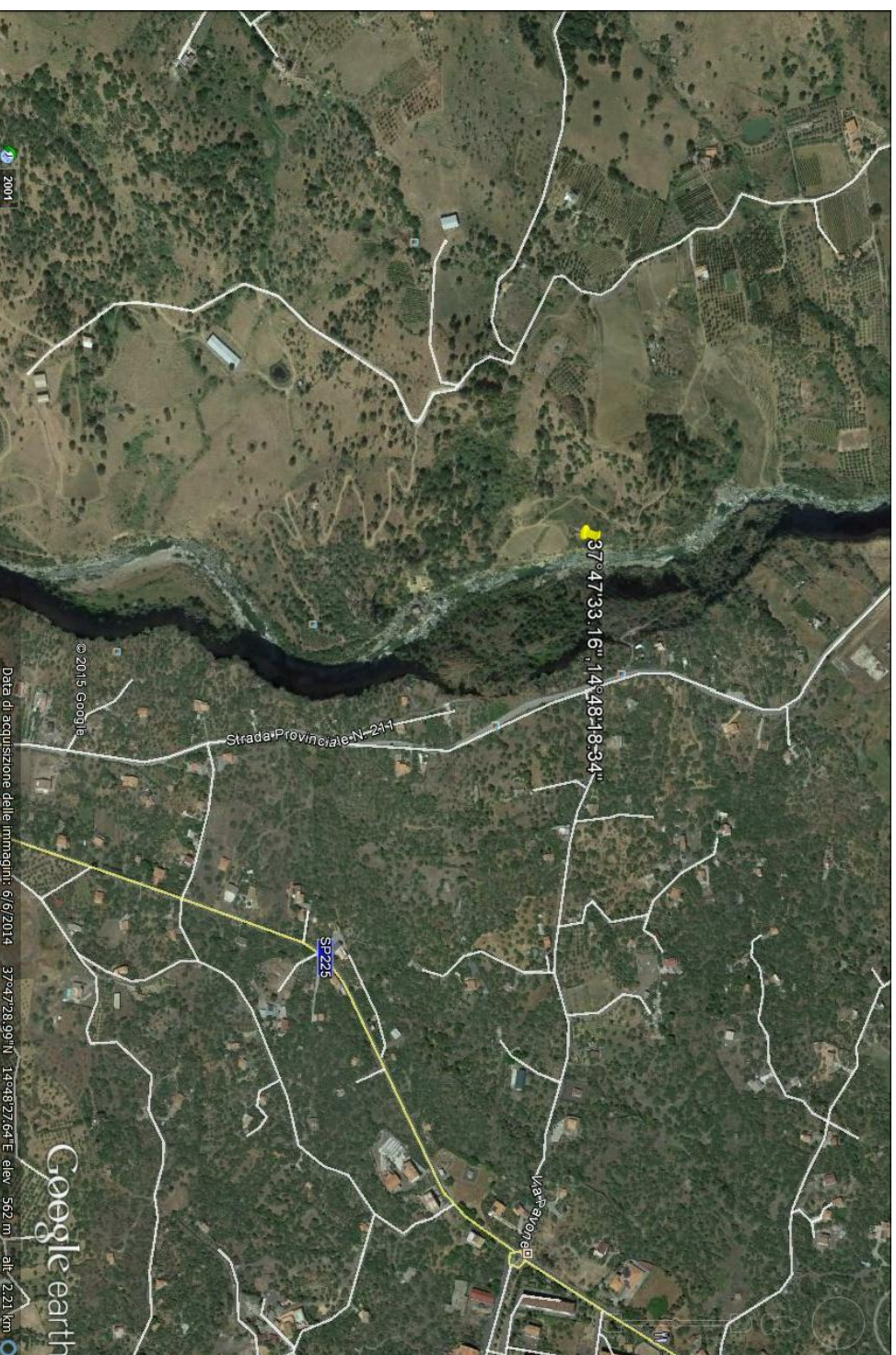

## LEGENDA

### LIVELLI DI PERICOLOSITA'

- P0 basso
- P1 moderato
- P2 medio
- P3 elevato
- P4 molto elevato
- Sito d'attenzione

### SCHEDE FRANE PERICOLOSITA'

- BASSA
- MODERATA
- ELEVATA
- MOLTO ELEVATA

### SCHEDE FRANE RISCHIO TOTALE

- BASSO -
- BASSO +
- MODERATO -
- MODERATO +
- ELEVATO -
- ELEVATO +
- MOLTO ELEVATO -
- MOLTO ELEVATO +

### LIVELLI DI RISCHIO

- R1 moderato
- R2 medio
- R3 elevato
- R4 molto elevato

### VALORI DEL RISCHIO IDRAULICO

- R1 rischio moderato
- R2 rischio medio
- R3 rischio elevato
- R4 rischio molto elevato

### SCHEDE IDRO RISCHIO TOTALE

- BASSO
- MODERATO
- ELEVATO
- MOLTO ELEVATO

## SCHEDE SITO DI ATTENZIONE PER CRITICITA' FRANA CONTRADA ERBE BIANCHE

COORDINATE GAUSS BOAGA ROMA 40: X/E 2502599; Y/N 4182848

### INFORMAZIONI DI DETTAGLIO E SCENARIO DI EVENTO

DENOMINAZIONE AREA CRITICA : CONTRADA ERBE BIANCHE		Breve descrizione: ATTIVITA' PERICOLOSITA' GEOMORFOLOGICO	
CRITICITA' PER:	frana <input checked="" type="checkbox"/> COMPLESSA	MODERATA	
	inondazione <input type="checkbox"/>	Monitoraggio strumentale <input type="checkbox"/> Nessuno <input type="checkbox"/>	
	mareggiata <input type="checkbox"/>	Monitoraggio a vista <input type="checkbox"/>	
	alloggiamento <input type="checkbox"/>	Frequenti <input type="checkbox"/> Occasionali <input type="checkbox"/>	
PRECEDENTI (S/N)	P1	SITO D'ATTENZIONE	S
PAI: PERICOLOSITA'			
PAI: RISCHIO			
Aggiornamento		IN CORSO	
DRPC: PERICOLOSITA'(B,M,E,ME)		n.ro rif.	scheda (S/N)
DRPC: RISCHIO SPECIFICO '(B,M,E,ME)		n.ro rif.	scheda (S/S)
DRPC: RISCHIO TOTALE (B,M,E,ME)			
Aggiornamento			
EDIFICI		BENI COINVOLTI	
	ABITANTI	VIABILITA' INTERESSATA	
Civile abitazione N°	Residenti autosufficienti N°	Stabile	<input type="checkbox"/>
Attività produttive N°	Residenti con handicap N°	Provinciale	<input type="checkbox"/>
Tattici/strategici N°	Residenti allettati N°	Comunale	<input checked="" type="checkbox"/>
Attività commerciali	Residenti con gravi patologie	Alto	<input type="checkbox"/>
Edifici sensibili N°	TOT. ABIT. RESIDENTI N°	Note:	
TOT. EDIFICI N°	TOT. RES. DA EVACUARE N°	SCENARIO DI EVENTO	

LA FRANA SI È ATTIVATA IN SEGUITO ALLE PRECIPITAZIONI CHE HANNO INCREMENTATO LA CIRCOLAZIONE SOTTERRANEA DELLE ACQUE,IL CORPO FRANOSO HA INTERESSATO UN ULIVETO DI RECENTE IMPIANTO.

### MODELLO DI INTERVENTO

Al verificarsi dell'evento il Sindaco attiva il presidio operativo il quale attiverà a sua volta i presidi territoriali ed il volontariato locale. Sarà chiusa la strada comunale con i cancelli,onde evitare la possibilità di transito.  
PERCORSI ALTERNATIVI:la circolazione veicolare ,all'altezza del cancello sarà invitata a procedere con la massima cautela. Qualora il dissesto dovesse minacciare i fabbricati aziendali dovrà ordinare lo sgombero degli stessi.

### C.DA ERBE BIANCHE

- DIREZIONE DEL FLUSSO DELLE ACQUE METEORICHE
- AREA E STRADA A RISCHIO ALLAGAMENTO
- ZONA INDIRETTAMENTE COINVOLTA
- SITO D'ATTENZIONE
- AREA A RISCHIO R4
- NODO FRANA
- CANCELLI VV. UU. E VOLONTARI
- EDIFICI SOGGETTI AD AFFOLLAMENTO
- EDIFICI ADIBITI AD ATTIVITA' COMMERCIALI
- EDIFICI ADIBITI A CIVILE ABITAZIONE
- EDIFICI SENSIBILI
- EDIFICI ADIBITI AD ATTIVITA' PRODUTTIVE
- STRADA SOGGETTA A RISCHIO IDRAULICO

