



SCHEDA SITO DI ATTENZIONE PER CRITICITA' FRANA AREA FONTANELLA
COORDINATE GAUSS BOAGA ROMA 40: X/E 2504589; Y/N 4182067

INFORMAZIONI DI DETTAGLIO E SCENARIO DI EVENTO

DENOMINAZIONE AREA CRITICA : AREA FONTANELLA		Breve descrizione: ATTIVITA' A MEDIA RISCHIO GEOMORFOLOGICO MOLTO ELEVATO	
CRITICITA' PER:	frana	<input checked="" type="checkbox"/> SOLFLUSSO	<input type="checkbox"/> inondazione
		<input type="checkbox"/> mareggiata	<input type="checkbox"/> allagamento
PRECEDENTI (S/N)	S	Monitoraggio a vista	<input type="checkbox"/> Occasionali
PAI: PERICOLOSITA'	P2	SITO D'ATTENZIONE	Frequenti
PAI: RISCHIO	R4	IN CORSO	n.ro rif.
Aggiornamento			scheda (S/N)
DRPG: PERICOLOSITA'(B.M.E.ME)			n.ro rif.
DRPG: RISCHIO SPECIFICO (B.M.E.ME)			scheda (S/N)
DRPG: RISCHIO TOTALE (B.M.E.ME)			
Aggiornamento			
EDIFICI		BENI COINVOLTI	
	ABITANTI	VIABILITA' INTERESSATA	
<input checked="" type="checkbox"/> Civile abitazione N° 5	Residenti autosufficienti N°	<input checked="" type="checkbox"/> Statale	
<input checked="" type="checkbox"/> Attività produttive N°	Residenti con handicap N°	<input type="checkbox"/> Provinciale	
<input checked="" type="checkbox"/> Tattici/strategici N°	Residenti allestiti N°	<input type="checkbox"/> Comunale	
<input checked="" type="checkbox"/> Attività commerciali	Residenti con gravi patologie	<input type="checkbox"/> Altro	
<input checked="" type="checkbox"/> Edifici sensibili N°	TOT. ABIT. RESIDENTI N°	Note:	
TOT. EDIFICI N°	TOT. RES. DA EVACUARE N°	SCENARIO DI EVENTO	

IL DISSESTO OLTRE AD INTERESSARE ALCUNI EDIFICI A MONTE NEGLI ULTIMI ANNI HA CONINVOLTO L'AREA DEL SERBATOIO COMUNALE NEL QUALE SI EVIDENZIANO EVIDENTI LESIONI. IL SITO E' STATO ED E' CONTINUAMENTE MONITORATO.

MODELLO DI INTERVENTO

Al verificarsi dell'evento il Sindaco attiva il presidio operativo il quale atterrà a sua volta i presidi territoriali ed il volontariato locale. Sarà chiusa la strada comunale con i cancelli, onde evitare la possibilità di transito. PERCORSI ALTERNATIVI: la circolazione veicolare, all'altezza del cancello sarà inviata a procedere con la massima cautela. Qualora il dissesto dovesse minacciare i fabbricati aziendali dovrà ordinare lo sgombero degli stessi.

C.DA FONTANELLE

DIREZIONE DEL FLUSSO DELLE ACQUE METEORICHE	EDIFICI SOGGETTI AD AFFOLLAMENTO
AREA E STRADA A RISCHIO ALLAGAMENTO	EDIFICI ADIBITI AD ATTIVITA' COMMERCIALI
ZONA INDIRETTAMENTE COINVOLTA	EDIFICI ADIBITI A CIVILE ABITAZIONE
SITO D'ATTENZIONE	EDIFICI SENSIBILI
AREA A RISCHIO R4	EDIFICI ADIBITI AD ATTIVITA' PRODUTTIVE
NODO FRANA	STRADA SOGGETTA A PERICOLOSITA' E RISCHIO GEOMORFOLOGICO
CANCELLI VV. UU. E VOLONTARI	

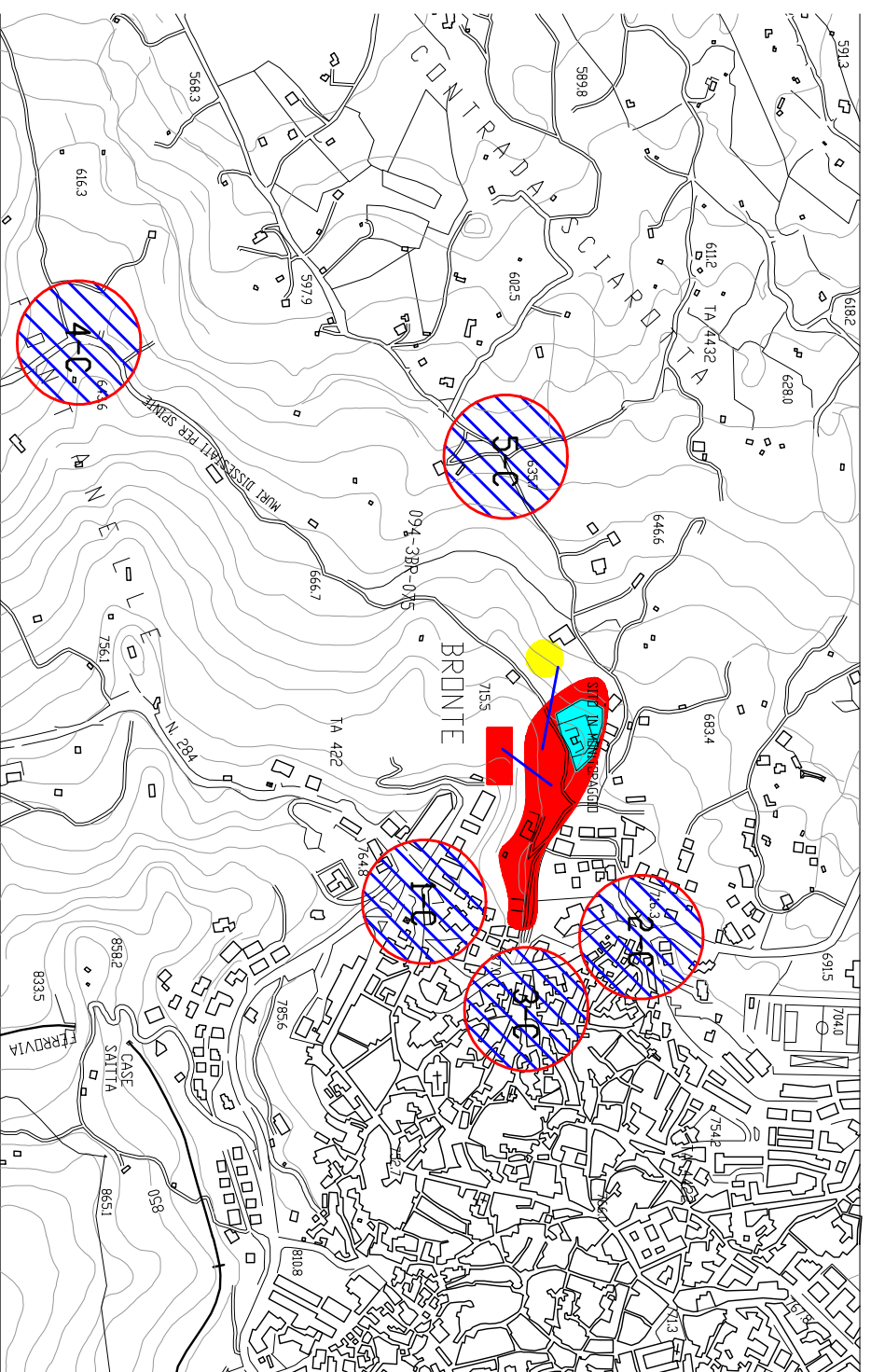
AEROFOTOGRAFIA CON INDICAZIONE DEL SITO ESTRATTO DA GOOGLE EARTH



- LEGENDA**
- LIVELLI DI PERICOLOSITA'**
- P0 basso
 - P1 moderato
 - P2 medio
 - P3 elevato
 - P4 molto elevato
 - Sito d'attenzione
- SCHEDA FRANE PERICOLOSITA'**
- BASSA
 - MODERATA
 - ELEVATA
 - MOLTO ELEVATA
- SCHEDA FRANE RISCHIO TOTALE**
- BASSO -
 - BASSO +
 - MODERATO -
 - MODERATO +
 - ELEVATO -
 - ELEVATO +
 - MOLTO ELEVATO -
 - MOLTO ELEVATO +
- LIVELLI DI RISCHIO**
- R1 moderato
 - R2 medio
 - R3 elevato
 - R4 molto elevato
- VALORI DEL RISCHIO IDRAULICO**
- R1 rischio moderato
 - R2 rischio medio
 - R3 rischio elevato
 - R4 rischio molto elevato
- SCHEDA IDRO RISCHIO TOTALE**
- BASSO
 - MODERATO
 - ELEVATO
 - MOLTO ELEVATO