

AEROFOTOGRAFIA CON INDICAZIONE DEL SITO ESTRATTO DA GOOGLE EARTH

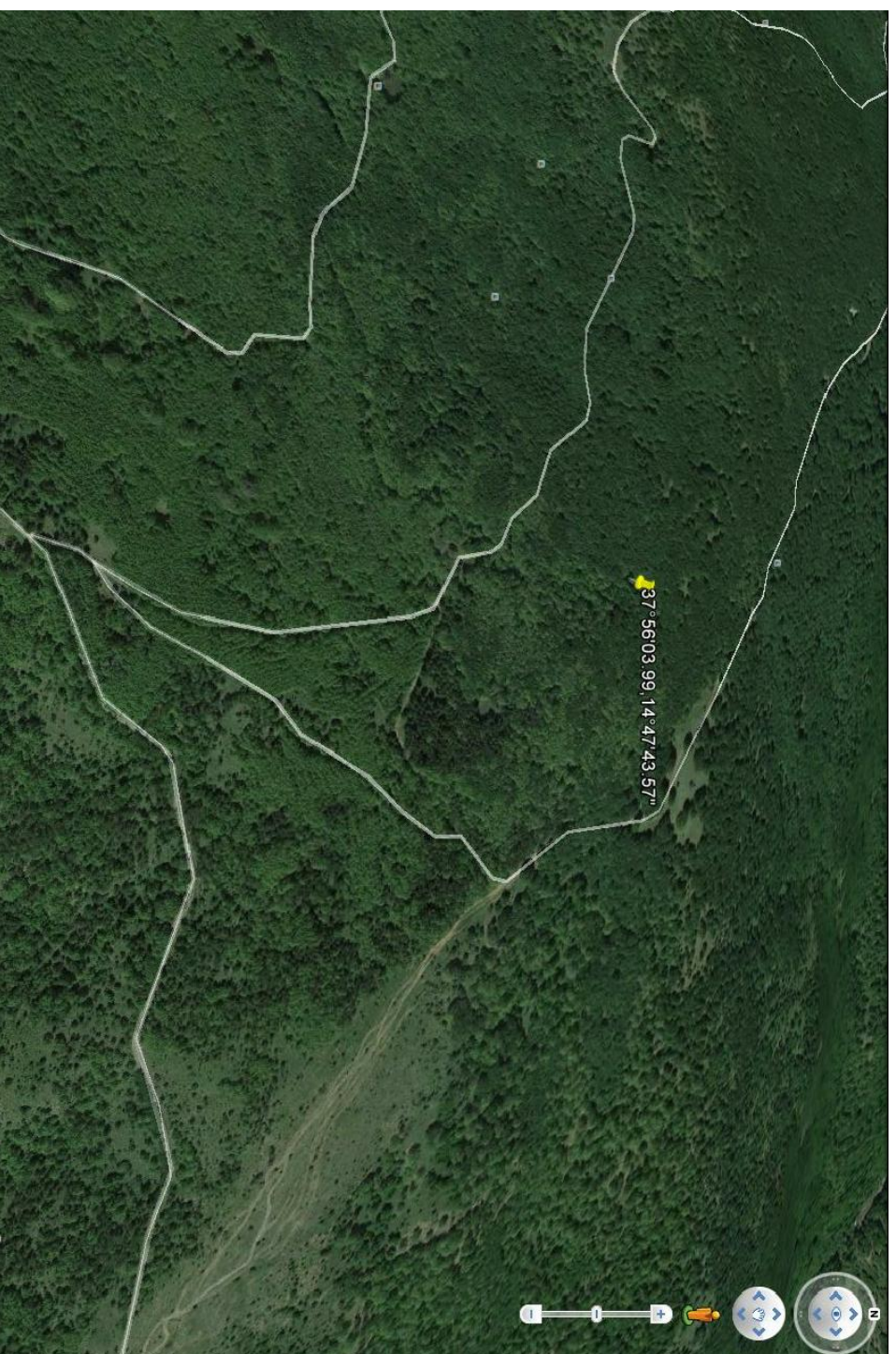

**LEGENDA**  
LIVELLI DI PERICOLOSITA'

- P0 basso
- P1 moderato
- P2 medio
- P3 elevato
- P4 molto elevato
- Sito d'attenzione

- SCHEDA FRANE PERICOLOSITA'**
- BASSA
  - MODERATA
  - ELEVATA
  - MOLTO ELEVATA

- SCHEDA FRANE RISCHIO TOTALE**
- BASSO -
  - BASSO +
  - MODERATO -
  - MODERATO +
  - ELEVATO -
  - ELEVATO +
  - MOLTO ELEVATO -
  - MOLTO ELEVATO +

- LIVELLI DI RISCHIO**
- R1 moderato
  - R2 medio
  - R3 elevato
  - R4 molto elevato

- VALORI DEL RISCHIO IDRAULICO**
- R1 rischio moderato
  - R2 rischio medio
  - R3 rischio elevato
  - R4 rischio molto elevato

- SCHEDA IDRO RISCHIO TOTALE**
- BASSO
  - MODERATO
  - ELEVATO
  - MOLTO ELEVATO

**SCHEDA SITO DI ATTENZIONE PER CRITICITA' FRANA CONTRADA GURGO SECCO**

COORDINATE GAUSS BOAGA ROMA 40: X/E 2501778; Y/N 4198611

**INFORMAZIONI DI DETTAGLIO E SCENARIO DI EVENTO**

DENOMINAZIONE AREA CRITICA : CONTRADA GURGO SECCO		Breve descrizione: ATTIVITA' PERICOLOSITA' MODERATA E RISCHIO GEOMORFOLOGICO	
CRITICITA' PER:	frano <input checked="" type="checkbox"/> SCORRIMENTO	inondazione <input type="checkbox"/>	
		mareggiata <input type="checkbox"/>	
		allagamento <input type="checkbox"/>	
PRECEDENTI (S/N)	P1	SITO D'ATTENZIONE	S
PAI: PERICOLOSITA'		PAI: RISCHIO	IN CORSO
Aggiornamento		DRPC: PERICOLOSITA'(B,M,E,ME)	n.ro rif.
		DRPC: RISCHIO SPECIFICO (B,M,E,ME)	n.ro rif.
		DRPC: RISCHIO TOTALE (B,M,E,ME)	scheda (S/N)
Aggiornamento			

BENI COINVOLTI		VIABILITA' INTERESSATA	
EDIFICI	ABITANTI	Statale	Provinciale
Civile abitazione N°	Residenti autosufficienti N°	<input type="checkbox"/>	<input type="checkbox"/>
Attività produttive N°	Residenti con handicap N°	<input type="checkbox"/>	<input type="checkbox"/>
Tattici/strategici N°	Residenti allestiti N°	<input type="checkbox"/>	<input checked="" type="checkbox"/>
Attività commerciali N°	Residenti con gravi patologie	<input type="checkbox"/>	<input type="checkbox"/>
Edifici sensibili N°	TOT. ABIT. RESIDENTI N°	Altre Note:	
TOT. EDIFICI N°	TOT. RES. DA EVACUARE N°	SCENARIO DI EVENTO	

L'AREA INTERESSATA DALLA FRANA SI TROVA IN UNA ZONA IMPERVA A CIRCA 1700 MSLM. IN ATTO NON RISULTA ATTIVA MA LE ACQUE DELLO SCIoglimento DELLE NEVI POTREBBERO INNESCARRE LA RIATTIVAZIONE DEL FENOMENO FRANOSO.

**MODELLO DI INTERVENTO**

Al verificarsi dell'evento il Sindaco attiva il presidio operativo il quale attiverà a sua volta i presidi territoriali ed il volontariato locale. Sarà chiusa la strada comunale con i cancelli, onde evitare la possibilità di transito.  
PERCORSI ALTERNATIVI: la circolazione veicolare, all'altezza del cancello sarà invitata a procedere con la massima cautela. Qualora il dissesto dovesse minacciare i fabbricati aziendali dovrà ordinare lo sgombero stessi.

- DIREZIONE DEL FUSO DELLE ACQUE METEORICHE**
- AREA E STRADA A RISCHIO ALLAGAMENTO
  - ZONA INDETTAMENTE COINVOLTA
  - SITO D'ATTENZIONE
  - AREA A RISCHIO R4
  - NODO FRANA
  - CANCELLI VV. UUL. E VOLONTARI
- EDIFICI SOGGETTI AD AFFOLLAMENTO**
- EDIFICI ADIBITI AD ATTIVITA' COMMERCIALI
  - EDIFICI ADIBITI A CIVILE ABITAZIONE
  - EDIFICI SENSIBILI
  - EDIFICI ADIBITI AD ATTIVITA' PRODUTTIVE
  - STRADA SOGGETTA A PERICOLOSITA' E RISCHIO GEOMORFOLOGICO

