



**LEGENDA**  
LIVELLI DI PERICOLOSITA'

- P0 basso
- P1 moderato
- P2 medio
- P3 elevato
- P4 molto elevato
- Sito d'attenzione

**SCHEDA FRANE PERICOLOSITA'**

- BASSA
- MODERATA
- ELEVATA
- MOLTO ELEVATA

**SCHEDA FRANE RISCHIO TOTALE**

- BASSO -
- BASSO +
- MODERATO -
- MODERATO +
- ELEVATO -
- ELEVATO +
- MOLTO ELEVATO -
- MOLTO ELEVATO +

**LIVELLI DI RISCHIO**

- R1 moderato
- R2 medio
- R3 elevato
- R4 molto elevato

**VALORI DEL RISCHIO IDRAULICO**

- R1 rischio moderato
- R2 rischio medio
- R3 rischio elevato
- R4 rischio molto elevato

**SCHEDA IDRO RISCHIO TOTALE**

- BASSO
- MODERATO
- ELEVATO
- MOLTO ELEVATO

**INFORMAZIONI DI DETTAGLIO E SCENARIO DI EVENTO**

DENOMINAZIONE AREA CRITICA : CONTRADA RSACCATURU	
CRITICITA' PER:	frana <input checked="" type="checkbox"/> SCORRIMENTO inondazione <input type="checkbox"/> mareggiata <input type="checkbox"/> alloggiamento <input type="checkbox"/>
Breve descrizione: ATTIVITA' A ELEVATA PERICOLOSITA' RISCHIO GEOMORFOLOGICO Monitoraggio strumentale <input type="checkbox"/> Nessuno <input type="checkbox"/> Monitoraggio a vista <input type="checkbox"/>	
PRECEDENTI (S/N)	S
PAI: PERICOLOSITA'	P3
PAI: RISCHIO	SITO D'ATTENZIONE
Aggiornamento	IN CORSO
DRPC: PERICOLOSITA'(B.M.E.ME)	n.ro rif.
DRPC: RISCHIO SPECIFICO (B.M.E.ME)	n.ro rif.
DRPC: RISCHIO TOTALE (B.M.E.ME)	Aggiornamento
scheda (S/N)	
Frequenti: <input type="checkbox"/> Occasionali: <input type="checkbox"/>	
BENI COINVOLTI	
EDIFICI	ABITANTI
Civile abitazione N°	Residenti autosufficienti: N°
Attività produttive N°	Residenti con handicap N°
Tattici/strategici N°	Residenti allettati N°
Attività commerciali N°	Residenti con gravi patologie
Edifici sensibili N°	TOT. ABIT. RESIDENTI N°
TOT. EDIFICI N°	TOT. RES. DA EVACUARE N°
SCENARIO DI EVENTO	

SI TRATTA DI UNA COLATA DI FANGO DOVUTA ALLA FORTE ACCLIVITA' DEL VERSANTE ED ALL'EROSIONE DI BASE DEL TORRENTE SARACENA.

**MODELLO DI INTERVENTO**

Al verificarsi dell'evento il Sindaco attiva il presidio operativo il quale attiverà a sua volta i presidi territoriali ed il volontariato locale. Sarà chiusa la strada comunale con i cancelli, onde evitare la possibilità di transito.  
**PERCORSI ALTERNATIVI:** la circolazione veicolare, all'altezza del cancello sarà invitata a procedere con la massima cautela. Qualora il dissesto dovesse minacciare i fabbricati aziendali dovrà ordinare lo sgombero degli stessi.

**C.DA SACCATURU**

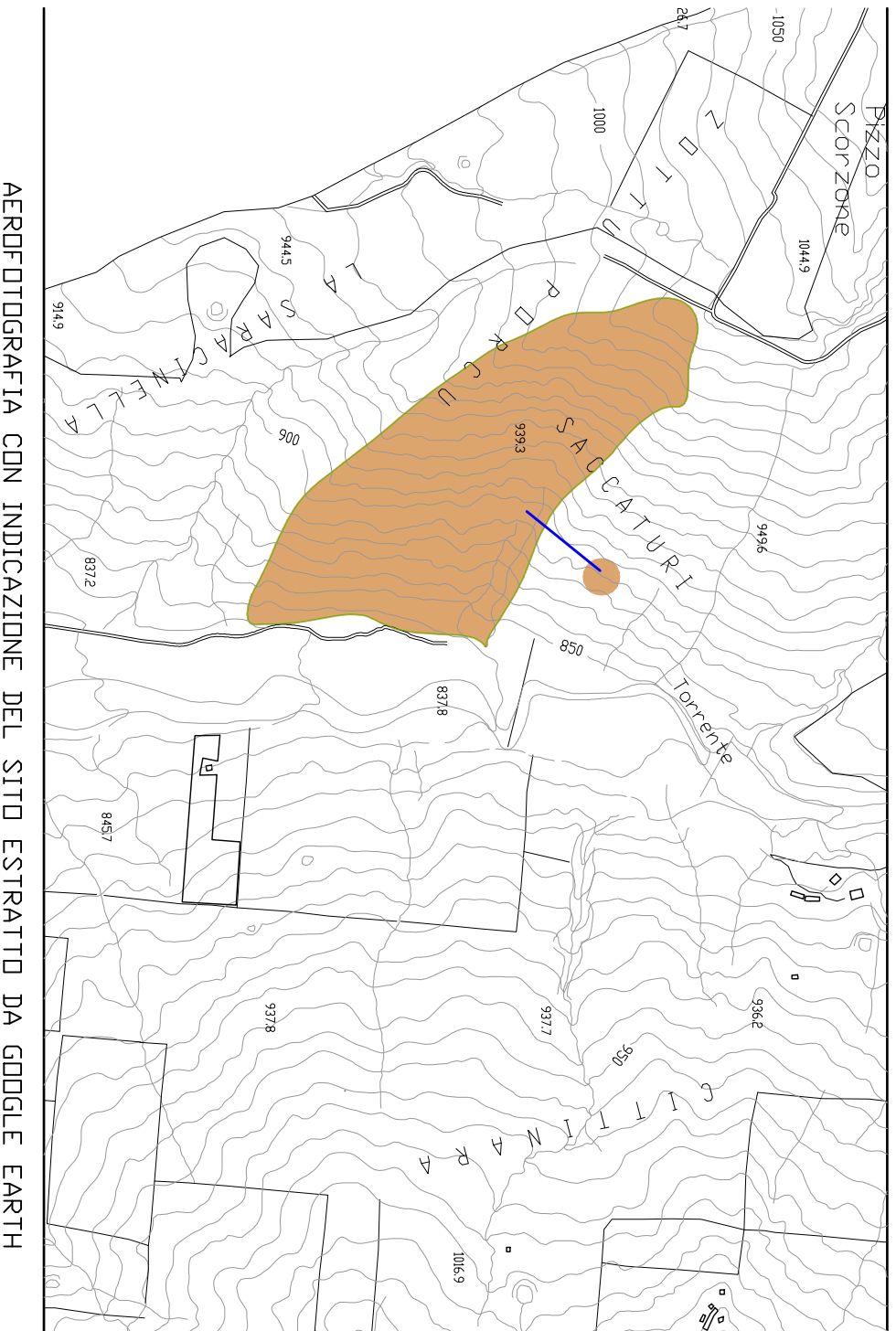

AEROFOTOGRAFIA CON INDICAZIONE DEL SITO ESTRATTO DA GOOGLE EARTH

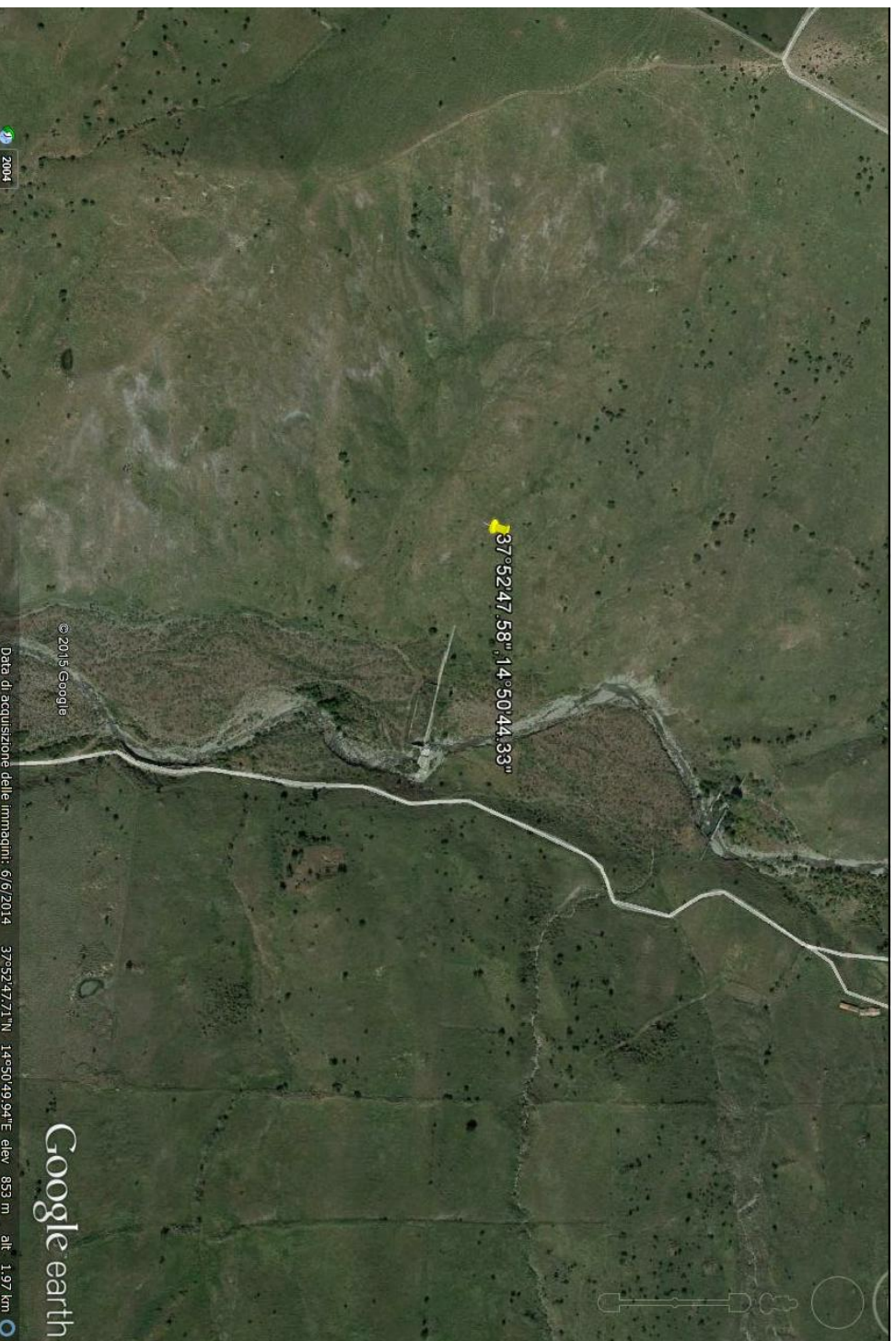

**DIREZIONE DEL FLUSSO DELLE ACQUE METEORICHE**

- AREA E STRADA A RISCHIO ALLAGAMENTO
- ZONA INDIRETTAMENTE COINVOLTA
- SITO D'ATTENZIONE
- AREA A RISCHIO R4
- NODO FRAMA
- CANCELLI VV. UU. E VOLONTARI

**EDIFICI SOGGETTI AD AFFOLLAMENTO**

- EDIFICI ADIBITI AD ATTIVITA' COMMERCIALI
- EDIFICI ADIBITI A CIVILE
- EDIFICI SENSIBILI
- EDIFICI ADIBITI AD ATTIVITA' PRODUTTIVE
- STRADA SOGGETTA A PERICOLOSITA' E RISCHIO GEOMORFOLOGICO