

AEROFOTOGRAFIA CON INDICAZIONE DEL SITO ESTRATTO DA GOOGLE EARTH

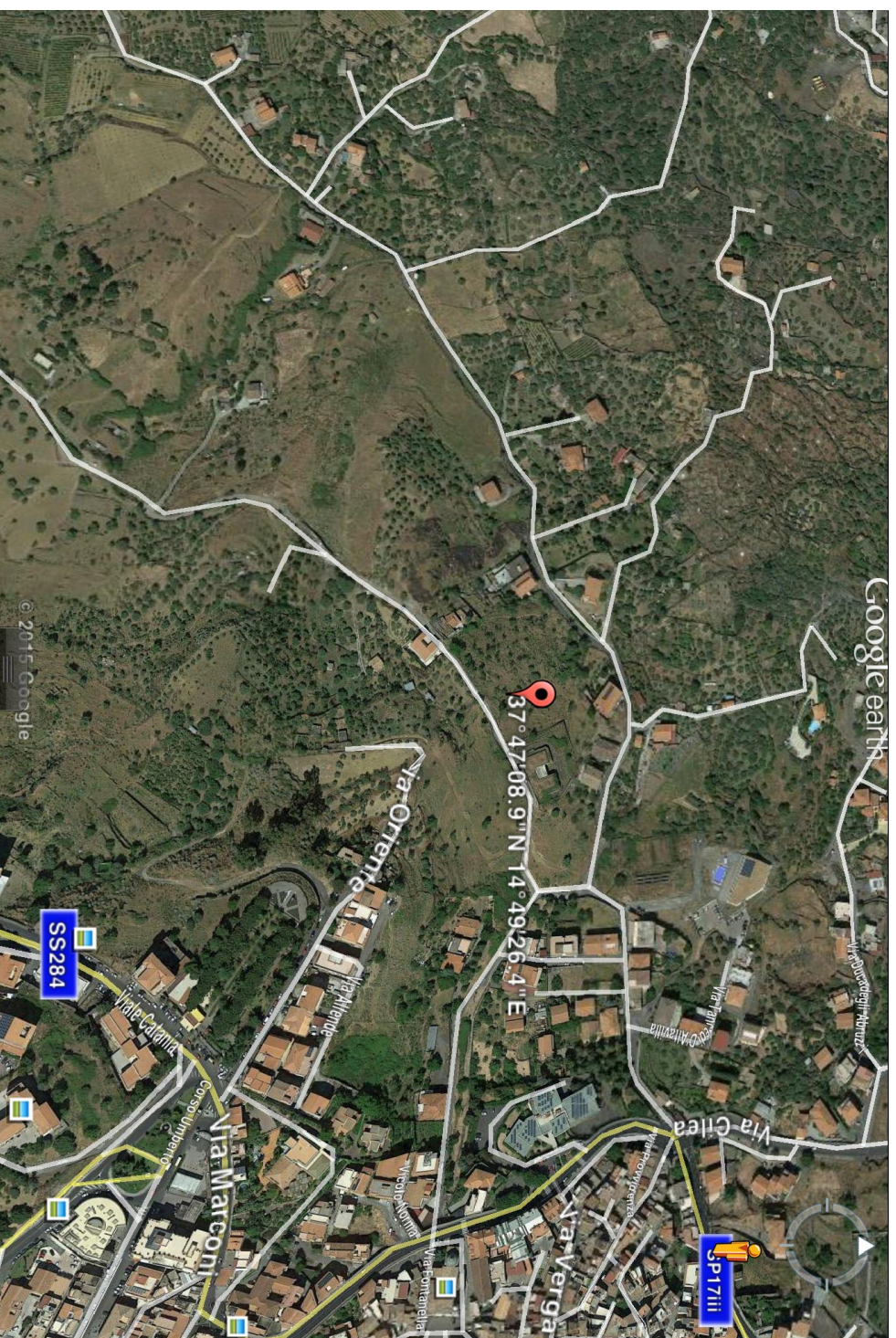

LEGENDA
LIVELLI DI PERICOLOSITA'

- P0 basso
- P1 moderato
- P2 medio
- P3 elevato
- P4 molto elevato
- Sito d'attenzione

- SCHEDA FRANE PERICOLOSITA'**
- BASSA
 - MODERATA
 - ELEVATA
 - MOLTO ELEVATA

- SCHEDA FRANE RISCHIO TOTALE**
- BASSO -
 - BASSO +
 - MODERATO -
 - MODERATO +
 - ELEVATO -
 - ELEVATO +
 - MOLTO ELEVATO -
 - MOLTO ELEVATO +

- LIVELLI DI RISCHIO**
- R1 moderato
 - R2 medio
 - R3 elevato
 - R4 molto elevato

- VALORI DEL RISCHIO IDRAULICO**
- R1 rischio moderato
 - R2 rischio medio
 - R3 rischio elevato
 - R4 rischio molto elevato

- SCHEDA IDRO RISCHIO TOTALE**
- BASSO
 - MODERATO
 - ELEVATO
 - MOLTO ELEVATO

SCHEDA SITO DI ATTENZIONE PER CRITICITA' FRANA AREA FONTANELLE
COORDINATE GAUSS BOAGA ROMA 40: X/E 2504589; Y/N 4182067

| | | | |
|---|--|---|--------------------------------------|
| INFORMAZIONI DI DETTAGLIO E SCENARIO DI EVENTO | | | |
| DENOMINAZIONE AREA CRITICA : AREA FONTANELLE | | | |
| CRITICITA' PER: | frana <input checked="" type="checkbox"/> SOILFLUSSO | Breve descrizione: ATTIVITA' A MODERATA PERICOLOSITA' RISCHIO GEOMORFOLOGICO MODERATO | |
| | inondazione <input type="checkbox"/> | Monitoraggio strumentale <input type="checkbox"/> Nessuno <input type="checkbox"/> | |
| | mareggiato <input type="checkbox"/> | Monitoraggio a vista <input type="checkbox"/> | |
| | allogamento <input type="checkbox"/> | | |
| PRECEDENTI (S/N) | S | Frequenti <input type="checkbox"/> | Occasionali <input type="checkbox"/> |
| PAI: PERICOLOSITA' | P1 | SITO D'ATTENZIONE | |
| PAI: RISCHIO | R1 | | |
| Aggiornamento | IN CORSO | n.ro rif. | scheda (S/N) |
| DRPC: PERICOLOSITA'(B.M.E.ME) | | n.ro rif. | scheda (S/N) |
| DRPC: RISCHIO SPECIFICO (B.M.E.ME) | | | |
| DRPC: RISCHIO TOTALE (B.M.E.ME) | | | |
| Aggiornamento | | | |
| BENI COINVOLTI | | | |
| EDIFICI | | VIABILITA' INTERESSATA | |
| Civile abitazione N° | Residenti autosufficienti N° | Statale | <input type="checkbox"/> |
| Attività produttive N° | Residenti con handicap N° | Provinciale | <input type="checkbox"/> |
| Tattici/strategici N° | Residenti allestiti N° | Comunale | <input type="checkbox"/> |
| Attività commerciali/ | Residenti con gravi patologie | Altro | <input checked="" type="checkbox"/> |
| Edifici sensibili N° | TOT. ABIT. RESIDENTI N° | Note: | |
| TOT. EDIFICI N° | TOT. RES. DA EVACUARE N° | | |
| SCENARIO DI EVENTO | | | |
| IL DISSESTO E' LIMOTROFO ALLA FRANA CON CODICE 3BR-012. SI ATTIVA IN CONCOMITANZA AD INTENSE PRECIPITAZIONI E PER LA PRESENZA DI PICCOLE POLLE SORGIVE PRESENTI A MONTE DELL'AREA IN ESAME. | | | |

MODELLO DI INTERVENTO

Al verificarsi dell'evento il Sindaco attiva il presidio operativo il quale attiverà a sua volta i presidi territoriali ed il volontariato locale. Sarà chiusa la strada comunale con i cancelli, onde evitare la possibilità di transito.
PERCORSI ALTERNATIVI: la circolazione veicolare, all'altezza del cancello sarà invitata a procedere con la massima cautela. Qualora il dissesto dovesse minacciare i fabbricati aziendali dovrà ordinare lo sgombero degli stessi.

C.DA FONTANELLE



- DIREZIONE DEL FLUSSO DELLE ACQUE METEORICHE**
- AREA E STRADA A RISCHIO ALLAGAMENTO
 - ZONA INDIRETTAMENTE COLLEGATA
 - SITO D'ATTENZIONE
 - AREA A RISCHIO R4
 - NODO FRANA
 - CANCELLI VV. UU. E VOLONTARI
- EDIFICI SOGGETTI AD AFFOLLAMENTO**
- EDIFICI ADIBITI AD ATTIVITA' COMMERCIALI
 - EDIFICI ADIBITI A CIVILE ABITAZIONE
 - EDIFICI SENSIBILI
 - EDIFICI ADIBITI AD ATTIVITA' PRODUTTIVE
 - STRADA SOGGETTA A PERICOLOSITA' E RISCHIO GEOMORFOLOGICO