

AEROFOTOGRAFIA CON INDICAZIONE DEL SITO ESTRATTO DA GOOGLE EARTH

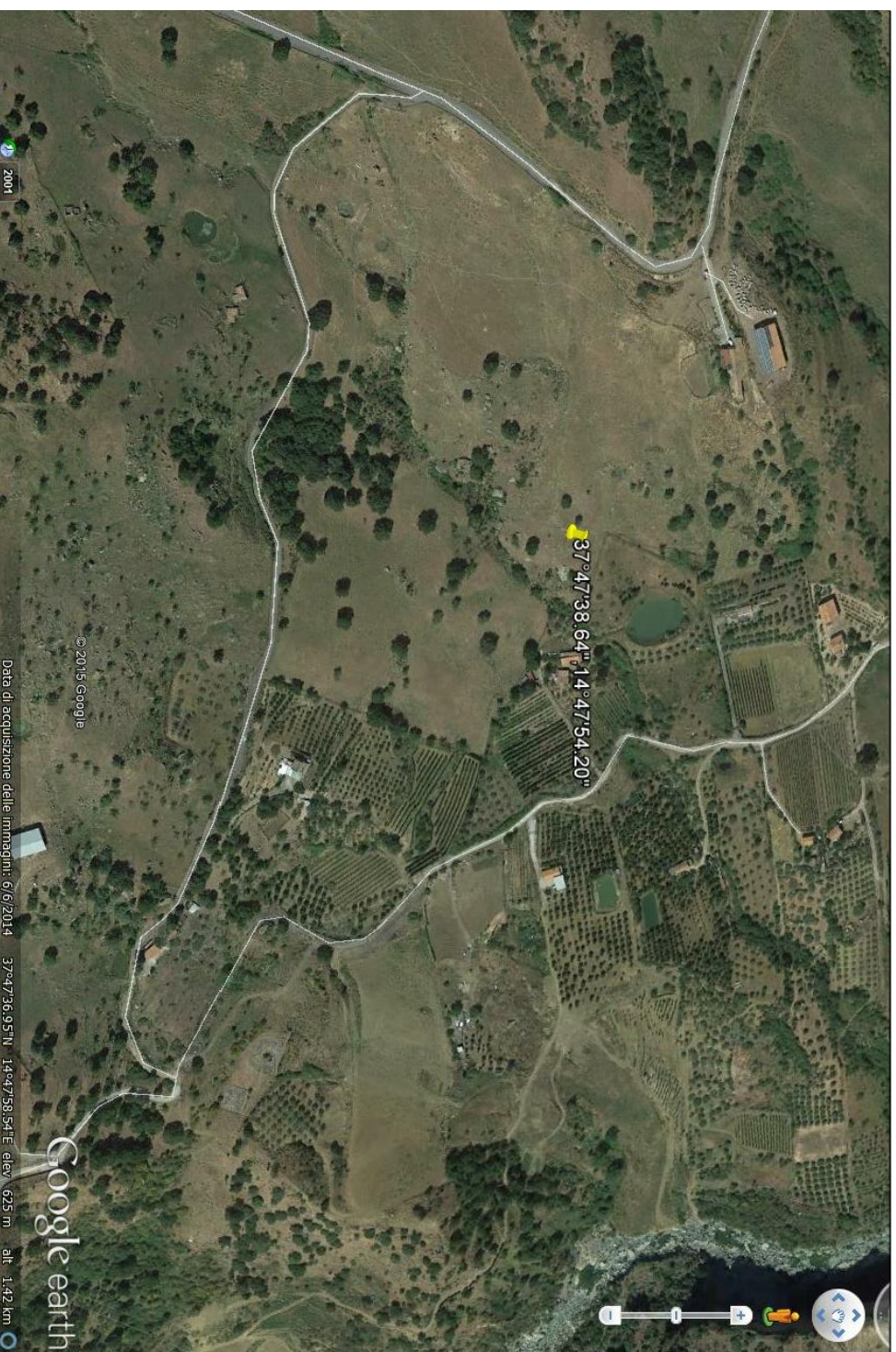

LEGENDA
LIVELLI DI PERICOLOSITA'

- P0 basso
- P1 moderato
- P2 medio
- P3 elevato
- P4 molto elevato
- Sito d'attenzione

- SCHEDA FRANE PERICOLOSITA'
- BASSA
 - MODERATA
 - ELEVATA
 - MOLTO ELEVATA

- SCHEDA FRANE RISCHIO TOTALE
- BASSO -
 - BASSO +
 - MODERATO -
 - MODERATO +
 - ELEVATO -
 - ELEVATO +
 - MOLTO ELEVATO -
 - MOLTO ELEVATO +

- LIVELLI DI RISCHIO
- R1 moderato
 - R2 medio
 - R3 elevato
 - R4 molto elevato

- VALORI DEL RISCHIO IDRAULICO
- R1 rischio moderato
 - R2 rischio medio
 - R3 rischio elevato
 - R4 rischio molto elevato

- SCHEDA IDRO RISCHIO TOTALE
- BASSO
 - MODERATO
 - ELEVATO
 - MOLTO ELEVATO

SCHEDA SITO DI ATTENZIONE PER CRITICITA' FRANA CONTRADA ERBE BIANCHE
COORDINATE GAUSS BOAGA ROMA 40: X/E 2502599; Y/N 4182848

INFORMAZIONI DI DETTAGLIO E SCENARIO DI EVENTO	
DENOMINAZIONE AREA CRITICA :	CONTRADA ERBE BIANCHE
CRITICITA' PER:	frano <input checked="" type="checkbox"/> COL RAPIDO inondazione <input type="checkbox"/> mareggiata <input type="checkbox"/> alloggiamento <input type="checkbox"/>
PRECEDENTI (S./N.)	S
PAI: PERICOLOSITA'	P1 SITO D'ATTENZIONE
PAI: RISCHIO	IN CORSO
Aggiornamento	
DRPC: PERICOLOSITA'(B.M.E.ME)	n.ro rif.
DRPC: RISCHIO SPECIFICO '(B.M.E.ME)	
DRPC: RISCHIO TOTALE (B.M.E.ME)	n.ro rif.
Aggiornamento	
BENI COINVOLTI	
EDIFICI	VIABILITA' INTERESSATA
Civile abitazione N°	Residenti autosufficienti N°
Attivita' produttive N°	Residenti con handicap N°
Tattici/strategici N°	Residenti dilettati N°
Attivita' commerciali	Residenti con gravi patologie
Edifici sensibili N°	TOT. ABIT. RESIDENTI N°
TOT. EDIFICI N°	TOT. RES. DA EVACUARE N°
SCENARIO DI EVENTO	

LA FRANA E' UBICATA IN UN'AREA FORTEMENTE DISSESTATA CON PRESENZA DI PICCOLI INVASI CHE PER FILTRAZIONE PLASTICIZZANO LE ARGILLE DEL FLYSCH. LO SCIVOLAMENTO PROCEDE VERSO L'ALVEO DEL Fiume SIMETO LA CUI EVENTUALE EVOLUZIONE DEL FENOMENO POTREBBE PORTARE ALL'OSTRUZIONE DEL CORSO SUDDETTO Fiume

MODELLO DI INTERVENTO

Al verificarsi dell'evento il Sindaco attiva il presidio operativo il quale attivera' a sua volta i presidi territoriali ed il volontariato locale. Sarà chiusa la strada comunale con i cancelli, onde evitare la possibilità di transito.
PERCORSI ALTERNATIVI: la circolazione veicolare, all'altezza del cancello sarà invitata a procedere con la massima cautela. Qualora il dissesto dovesse minacciare i fabbricati aziendali dovrà ordinare lo sgombero degli stessi.

C.DA ERBE BIANCHE

- DIREZIONE DEL FLUSSO DELLE ACQUE METEORICHE
- AREA E STRADA A RISCHIO ALLAGAMENTO
- ZONA INDIRETTAMENTE COINVOLTA
- SITO D'ATTENZIONE
- AREA A RISCHIO R4
- NODO FRANA
- CANCELLI VV. UU. E VOLONTARI
- EDIFICI SOGGETTI AD AFFOLLAMENTO
- EDIFICI ADIBITI AD ATTIVITA' COMMERCIALI
- EDIFICI ADIBITI A CIVILE ABITAZIONE
- EDIFICI SENSIBILI
- EDIFICI ADIBITI AD ATTIVITA' PRODUTTIVE
- STRADA SOGGETTA A PERICOLOSITA' E RISCHIO GEOMORFOLOGICO

