



SCHEDA SITO DI ATTENZIONE PER CRITICITA' FRANA CONTRADA MONASTRA/
COORDINATE GAUSS BOAGA ROMA 40: X/E 2497141; Y/N 4185117

LEGENDA
LIVELLI DI PERICOLOSITA'

- P0 basso
- P1 moderato
- P2 medio
- P3 elevato
- P4 molto elevato
- Sito d'attenzione

- SCHEDA FRANE PERICOLOSITA'
- BASSA
 - MODERATA
 - ELEVATA
 - MOLTO ELEVATA

- SCHEDA FRANE RISCHIO TOTALE
- BASSO -
 - BASSO +
 - MODERATO -
 - MODERATO +
 - ELEVATO -
 - ELEVATO +
 - MOLTO ELEVATO -
 - MOLTO ELEVATO +

- LIVELLI DI RISCHIO
- R1 moderato
 - R2 medio
 - R3 elevato
 - R4 molto elevato

- VALORI DEL RISCHIO IDRAULICO
- R1 rischio moderato
 - R2 rischio medio
 - R3 rischio elevato
 - R4 rischio molto elevato

- SCHEDA IDRO RISCHIO TOTALE
- BASSO
 - MODERATO
 - ELEVATO
 - MOLTO ELEVATO

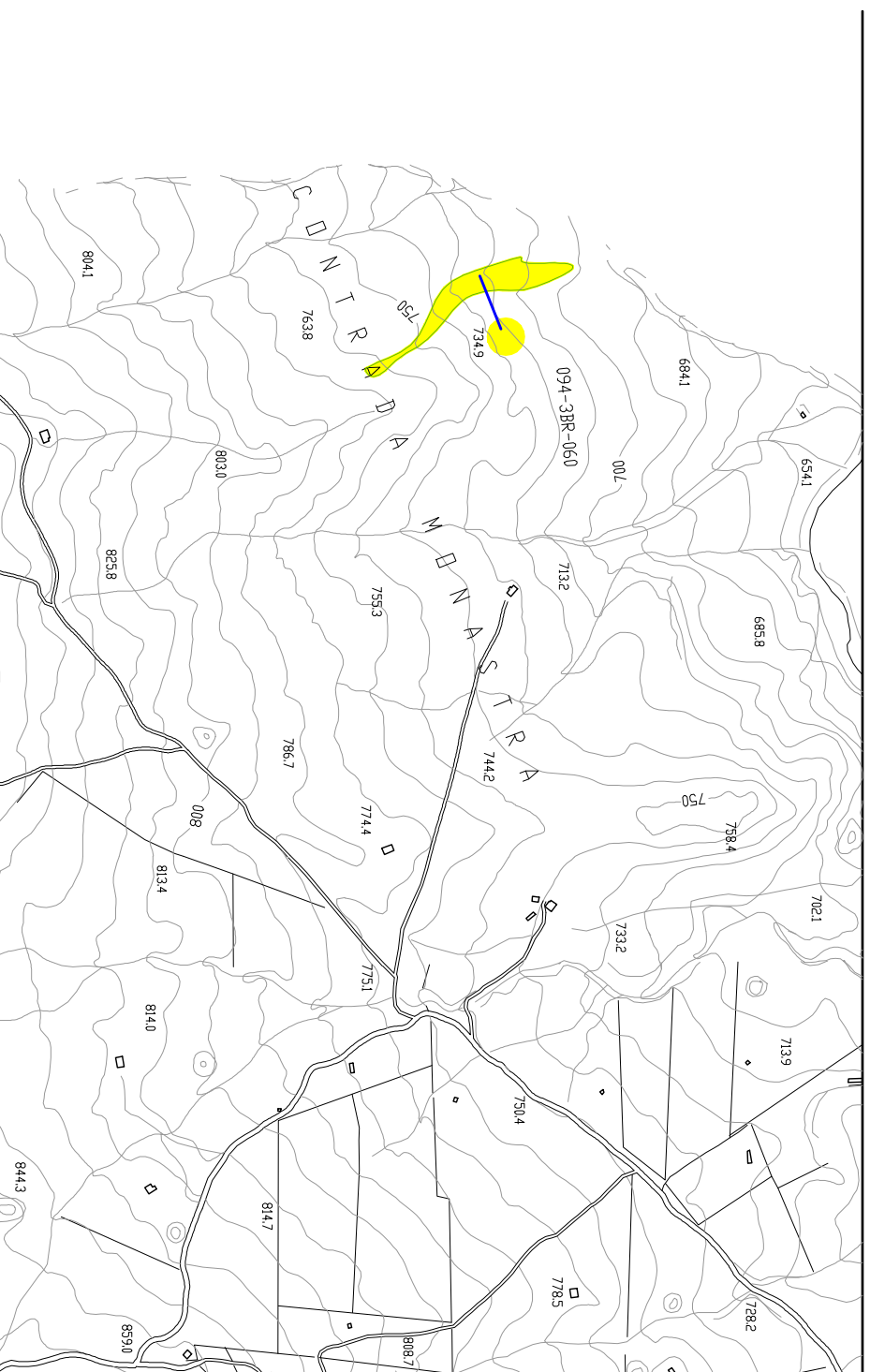

AEROFOTOGRAFIA CON INDICAZIONE DEL SITO ESTRATTO DA GOOGLE EARTH

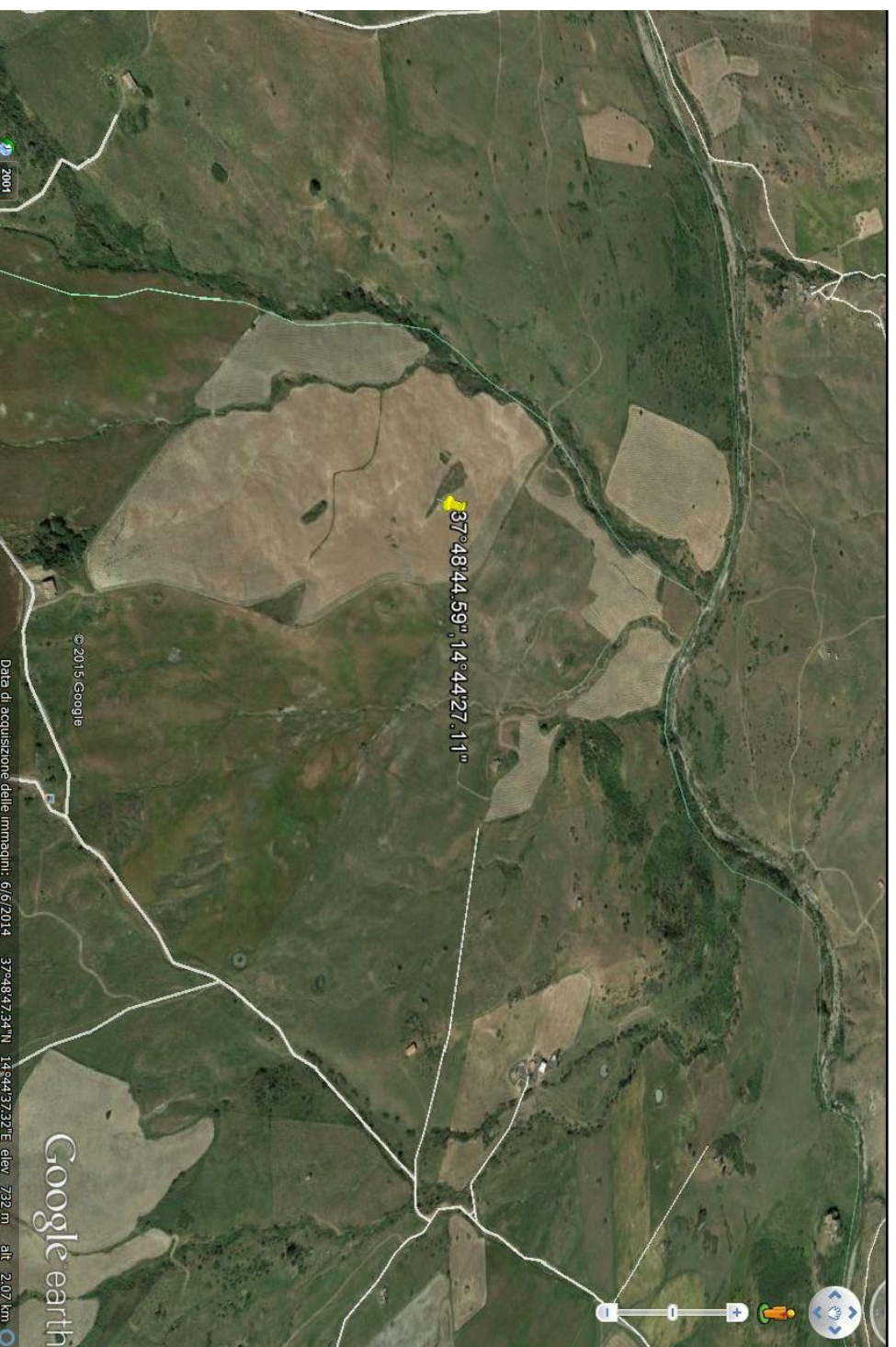

INFORMAZIONI DI DETTAGLIO E SCENARIO DI EVENTO

DENOMINAZIONE AREA CRITICA : CONTRADA MONASTREA		S	
CRITICITA' PER:	frano <input checked="" type="checkbox"/> COL RAPIDO	Breve descrizione: ATTIVITA' A	MODERATA
	inondazione <input type="checkbox"/>	PERICOLOSITA'	RISCHIO GEOMORFOLOGICO
	mareggiata <input type="checkbox"/>	Monitoraggio strumentale	<input type="checkbox"/> Nessuno <input type="checkbox"/>
	allogamento <input type="checkbox"/>	Monitoraggio a vista	<input type="checkbox"/>
PRECEDENTI (S/N)		Frequenti <input type="checkbox"/>	Occasionali <input type="checkbox"/>
PAI: PERICOLOSITA'	P1	SITO D'ATTENZIONE	
PAI: RISCHIO		IN CORSO	
Aggiornamento		n.ro rif.	scheda (S/N)
DRPC: PERICOLOSITA'(B.M.E.ME)		n.ro rif.	scheda (S/N)
DRPC: RISCHIO SPECIFICO '(B.M.E.ME)			
DRPC: RISCHIO TOTALE (B.M.E.ME)			
Aggiornamento			

EDIFICI		BENI COINVOLTI	
		ABITANTI	
Civile abitazione N°	Residenti autosufficienti N°	<input type="checkbox"/>	VABILITA' INTERESSATA
Attività produttive N°	Residenti con handicap N°	<input type="checkbox"/>	Statale <input type="checkbox"/>
Tuttilci/strategici N°	Residenti dilettrati N°	<input type="checkbox"/>	Provinciale <input type="checkbox"/>
Attività commerciali/Residenti con gravi patologie	TOT. ABIT. RESIDENTI N°	<input checked="" type="checkbox"/>	Comunale <input type="checkbox"/>
Edifici sensibili N°	TOT. RES. DA EVACUARE N°		Altro <input type="checkbox"/>
TOT. EDIFICI N°	SCENARIO DI EVENTO		Note:

SI TRATTA DI FRANE PRESENTI DIFFUSAMENTE NEL TERRITORIO IN ESAME DOVUTE PREVALENTEMENTE A PROCESSI EROSIIVI DELLE ASTE DI PRIMO ORDINE.

MODELLO DI INTERVENTO

Al verificarsi dell'evento il Sindaco attiva il presidio operativo il quale attiverà a sua volta i presidi territoriali ed il volontariato locale. Sarà chiusa la strada comunale con i cancelli, onde evitare la possibilità di transito.
PERCORSI ALTERNATIVI: la circolazione veicolare, all' altezza del cancello sarà invitata a procedere con la massima cautela. Qualora il dissesto dovesse minacciare i fabbricati aziendali dovrà ordinare lo sgombero degli stessi.

C.DA MONASTREA

DIREZIONE DEL FLUSSO DELLE ACQUE METEORICHE	EDIFICI SOGGETTI AD AFFOLLAMENTO
AREA E STRADA A RISCHIO ALLAGAMENTO	EDIFICI ADIBITI AD ATTIVITA' COMMERCIALI
ZONA INDIRETTAMENTE COINVOLTA	EDIFICI ADIBITI A CIVILE ABITAZIONE
SITO D'ATTENZIONE	EDIFICI SENSIBILI
AREA A RISCHIO R4	EDIFICI ADIBITI AD ATTIVITA' PRODUTTIVE
NODO FRANA	STRADA SOGGETTA A PERICOLOSITA' E RISCHIO GEOMORFOLOGICO
CANCELLI VV. UU. E VOLONTARI	