

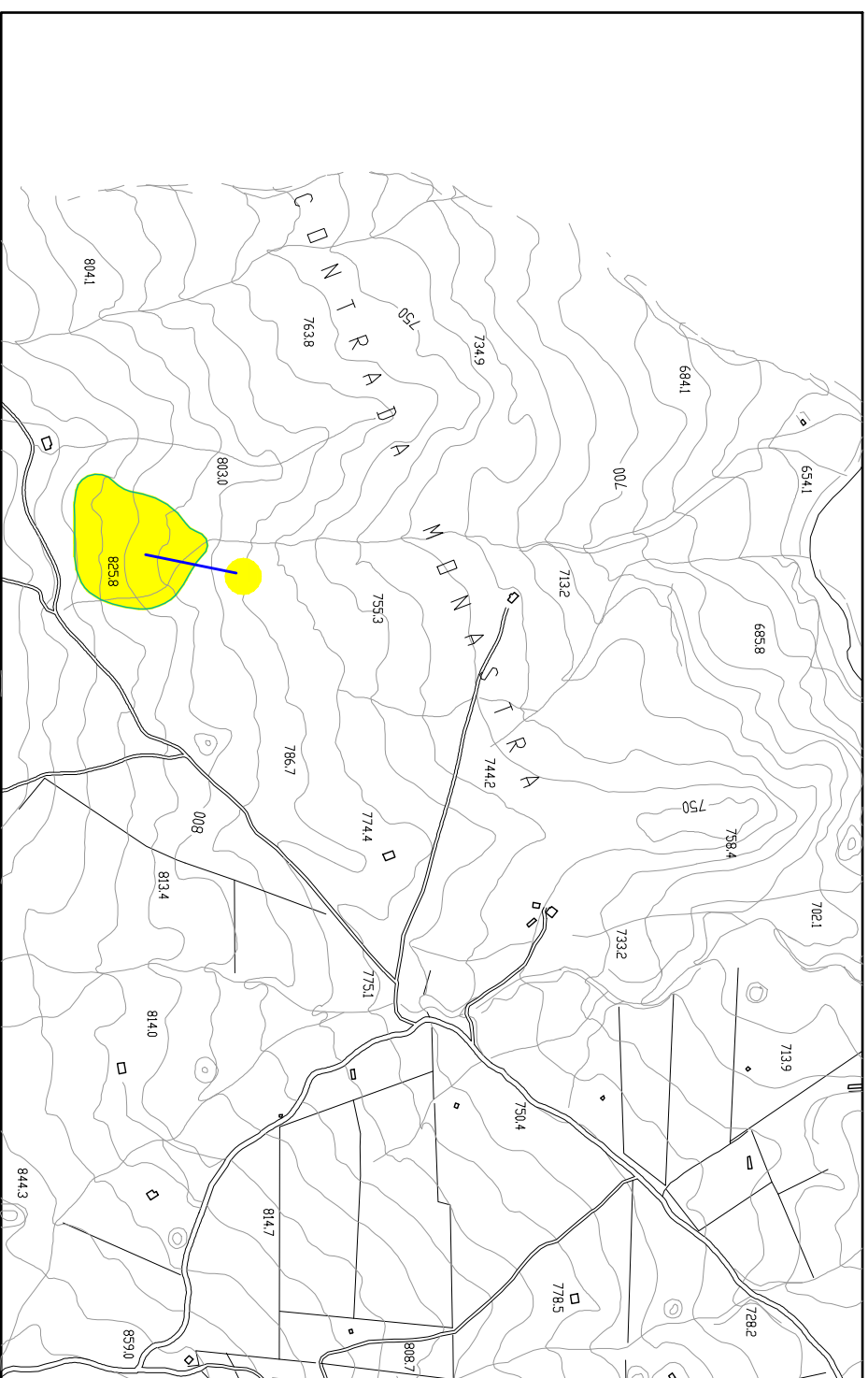

SCHEDA SITO DI ATTENZIONE PER CRITICITA' FRANA CONTRADA MONASTRA
COORDINATE GAUSS BOAGA ROMA 40: X/E 2497857; Y/N 4184993

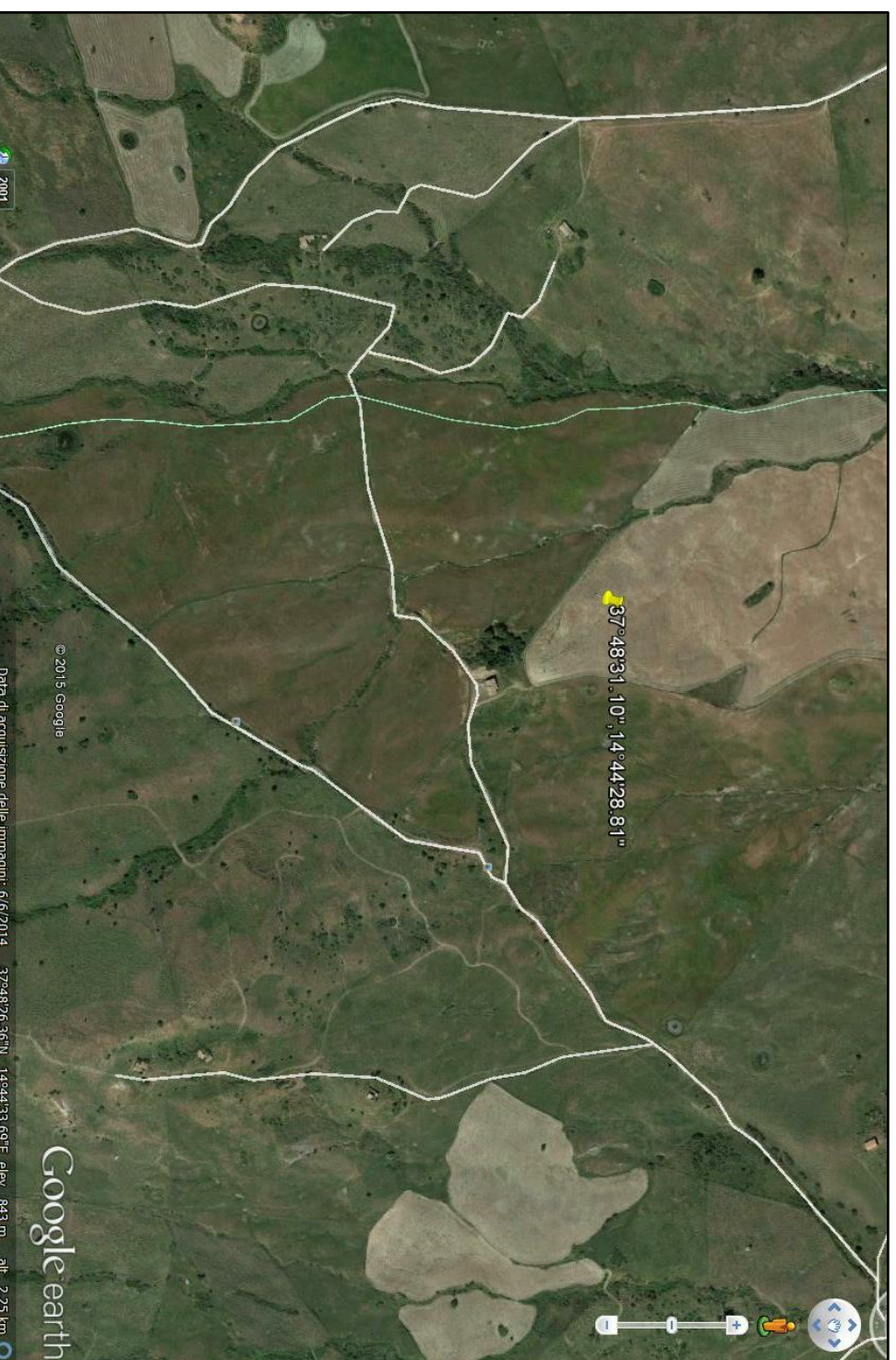

AEROFOTOGRAFIA CON INDICAZIONE DEL SITO ESTRATTO DA GOOGLE EARTH



LEGENDA
LIVELLI DI PERICOLOSITA'

- P0 basso
- P1 moderato
- P2 medio
- P3 elevato
- P4 molto elevato
- Sito d'attenzione

- SCHEDA FRANE PERICOLOSITA'**
- BASSA
 - MODERATA
 - ELEVATA
 - MOLTO ELEVATA

- SCHEDA FRANE RISCHIO TOTALE**
- BASSO -
 - BASSO +
 - MODERATO -
 - MODERATO +
 - ELEVATO -
 - ELEVATO +
 - MOLTO ELEVATO -
 - MOLTO ELEVATO +

- LIVELLI DI RISCHIO**
- R1 moderato
 - R2 medio
 - R3 elevato
 - R4 molto elevato

- VALORI DEL RISCHIO IDRAULICO**
- R1 rischio moderato
 - R2 rischio medio
 - R3 rischio elevato
 - R4 rischio molto elevato

- SCHEDA IDRO RISCHIO TOTALE**
- BASSO
 - MODERATO
 - ELEVATO
 - MOLTO ELEVATO

INFORMAZIONI DI DETTAGLIO E SCENARIO DI EVENTO

| | | | |
|--|--|--|--------------------------------------|
| DENOMINAZIONE AREA CRITICA : CONTRADA MONASTRA | | Breve descrizione: ATTIVITA' PERICOLOSITA' MODERATA RISCHIO GEOMORFOLOGICO | |
| CRITICITA' PER: | frano <input checked="" type="checkbox"/> SOLIFLUSSO | A | |
| | inondazione <input type="checkbox"/> | | |
| | mareggiata <input type="checkbox"/> | | |
| | alloggiamento <input type="checkbox"/> | | |
| PRECEDENTI (S./N) | S | Frequenti <input type="checkbox"/> | Occasionali <input type="checkbox"/> |
| PAI: PERICOLOSITA' | P2 | SITO D'ATTENZIONE | |
| PAI: RISCHIO | IN CORSO | n.ro rif. | scheda (S/ |
| Aggiornamento | | n.ro rif. | scheda (S/ |
| DRPC: PERICOLOSITA'(B.M.E.ME) | | | |
| DRPC: RISCHIO SPECIFICO '(B.M.E.ME) | | | |
| DRPC: RISCHIO TOTALE (B.M.E.ME) | | n.ro rif. | scheda (S/ |
| Aggiornamento | | | |
| BENI COINVOLTI | | | |
| EDIFICI | | ABITANTI | |
| Civile abitazione N° | Residenti autosufficienti N° | VIABILITA' INTERESSATA | |
| Attività produttive N° | Residenti con handicap N° | Statale | <input type="checkbox"/> |
| Tattici/strategici N° | Residenti allestiti N° | Provinciale | <input type="checkbox"/> |
| Attività commerciali/Residenti con gravi patologie | Residenti con gravi patologie | Comunale | <input type="checkbox"/> |
| Edifici sensibili N° | TOT. ABIT. RESIDENTI N° | Altro | <input checked="" type="checkbox"/> |
| TOT. EDIFICI N° | TOT. RES. DA EVACUARE N° | Note: | |
| SCENARIO DI EVENTO | | | |

LA FRANA E' CARATTERIZZATA DA UN MOMENTO LENTO LESIVO AL FORTI IMBOSIONE DEI TERRENI IN CONCOMITANZA DI INTENSE PRECIPITAZIONI NEL PERIODO ESTIVO. SEDI DI QUESTI MOVIMENTI SONO ORIGINATI DALLE ATTIVITA' DI AVANTURA DEI TERRENI.

MODELLO DI INTERVENTO

Al verificarsi dell'evento il Sindaco attiva il presidio operativo il quale attiverà a sua volta i presidi territoriali ed il volontariato locale. Sarà chiusa la strada comunale con i cancelli, onde evitare la possibilità di transito.
PERCORSI ALTERNATIVI: la circolazione veicolare, all' altezza del cancello sarà invitata a procedere con la massima cautela. Qualora il dissesto dovesse minacciare i fabbricati aziendali dovrà ordinare lo sgombero degli stessi.

C.DA MONASTRA

DIREZIONE DEL FLUSSO DELLE ACQUE

- METEORICHE
- AREA E STRADA A RISCHIO ALLAGAMENTO
- ZONA INDIRETTAMENTE CONVOLTA
- SITO D'ATTENZIONE
- AREA A RISCHIO R4
- NODO FRANA
- CANCELLI VV. UU. E VOLONTARI

EDIFICI SOGGETTI AD AFFOLLAMENTO

- EDIFICI ADIBITI AD ATTIVITA' COMMERCIALI
- EDIFICI ADIBITI A CIVILE ABITAZIONE
- EDIFICI SENSIBILI
- EDIFICI ADIBITI AD ATTIVITA' PRODUTTIVE
- STRADA SOGGETTA A PERICOLOSITA' E RISCHIO GEOMORFOLOGICO