



SCHEDA SITO DI ATTENZIONE PER CRITICITA' FRANA CONTRADA CANALAC

COORDINATE GAUSS BOAGA ROMA 40: X/E 2506405 ; Y/N 4185395

**LEGENDA**  
LIVELLI DI PERICOLOSITA'

- P0 basso
- P1 moderato
- P2 medio
- P3 elevato
- P4 molto elevato
- Sito d'attenzione

SCHEDA FRANE  
PERICOLOSITA'

- BASSA
- MODERATA
- ELEVATA
- MOLTO ELEVATA

SCHEDA FRANE  
RISCHIO TOTALE

- BASSO -
- BASSO +
- MODERATO -
- MODERATO +
- ELEVATO -
- ELEVATO +
- MOLTO ELEVATO -
- MOLTO ELEVATO +

LIVELLI DI RISCHIO

- R1 moderato
- R2 medio
- R3 elevato
- R4 molto elevato

VALORI DEL RISCHIO IDRAULICO

- R1 rischio moderato
- R2 rischio medio
- R3 rischio elevato
- R4 rischio molto elevato

SCHEDA IDRO  
RISCHIO TOTALE

- BASSO
- MODERATO
- ELEVATO
- MOLTO ELEVATO

INFORMAZIONI DI DETTAGLIO E SCENARIO DI EVENTO

DENOMINAZIONE AREA CRITICA : CONTRADA PANALICI		Breve descrizione: ATTIVITA' PERICOLOSITA' GEOMORFOLOGICO MODERATA	
CRITICITA' PER:	frana	<input checked="" type="checkbox"/> QUIESCENTE	<input type="checkbox"/> MODERATA
	inondazione	<input type="checkbox"/>	<input type="checkbox"/> MODERATA
	mareggiata	<input type="checkbox"/>	<input type="checkbox"/> MODERATA
	alloggiamento	<input type="checkbox"/>	<input type="checkbox"/> MODERATA
PRECEDENTI (S/N)	S	Monitoraggio a vista	<input type="checkbox"/>
PAI: PERICOLOSITA'	P1	Frequenti	<input type="checkbox"/>
PAI: RISCHIO	R1	Occasionali	<input type="checkbox"/>
Aggiornamento	IN CORSO	Aggiornamenti	<input type="checkbox"/>
DRPC: PERICOLOSITA' (B.M.E.ME)		DRPC: RISCHIO SPECIFICO (B.M.E.ME)	
DRPC: RISCHIO TOTALE (B.M.E.ME)		DRPC: RISCHIO TOTALE (B.M.E.ME)	
Aggiornamento		Aggiornamento	
EDIFICI		BENI COINVOLTI	
Civile abitazione N°	Residenti autosufficienti N°	VIABILITA' INTERESSATA	
Attività produttive N°	Residenti con handicap N°	Statale <input type="checkbox"/>	
Tattici/strategici N°	Residenti allettati N°	Provinciale <input checked="" type="checkbox"/>	
Attività commerciali	Residenti con gravi patologie	Comunale <input type="checkbox"/>	
Edifici sensibili N°	TOT. ABIT. RESIDENTI N°	Altre Note: <input type="checkbox"/>	
TOT. EDIFICI N°	TOT. RES. DA EVACUARE N°	Note: <input type="checkbox"/>	
SCENARIO DI EVENTO			

LA FRANA HA INTERESSATO UN'ARTERIA STRADALE CON CONSEGUENTI LESIONI DEI MURI DI CONTENIMENTO. LA FRANA E' STATA CONSOLIDATA.

MODELLO DI INTERVENTO

Al verificarsi dell'evento il Sindaco attiva il presidio operativo il quale attiverà a sua volta i presidi territoriali ed il volontariato locale. Sarà chiusa la strada comunale con i cancelli, onde evitare la possibilità di transito. PERCORSI ALTERNATIVI: la circolazione veicolare, all'altezza del cancello sarà invitata a procedere con la massima cautela. Qualora il dissesto dovesse minacciare i fabbricati aziendali dovrà ordinare lo sgombero degli stessi.

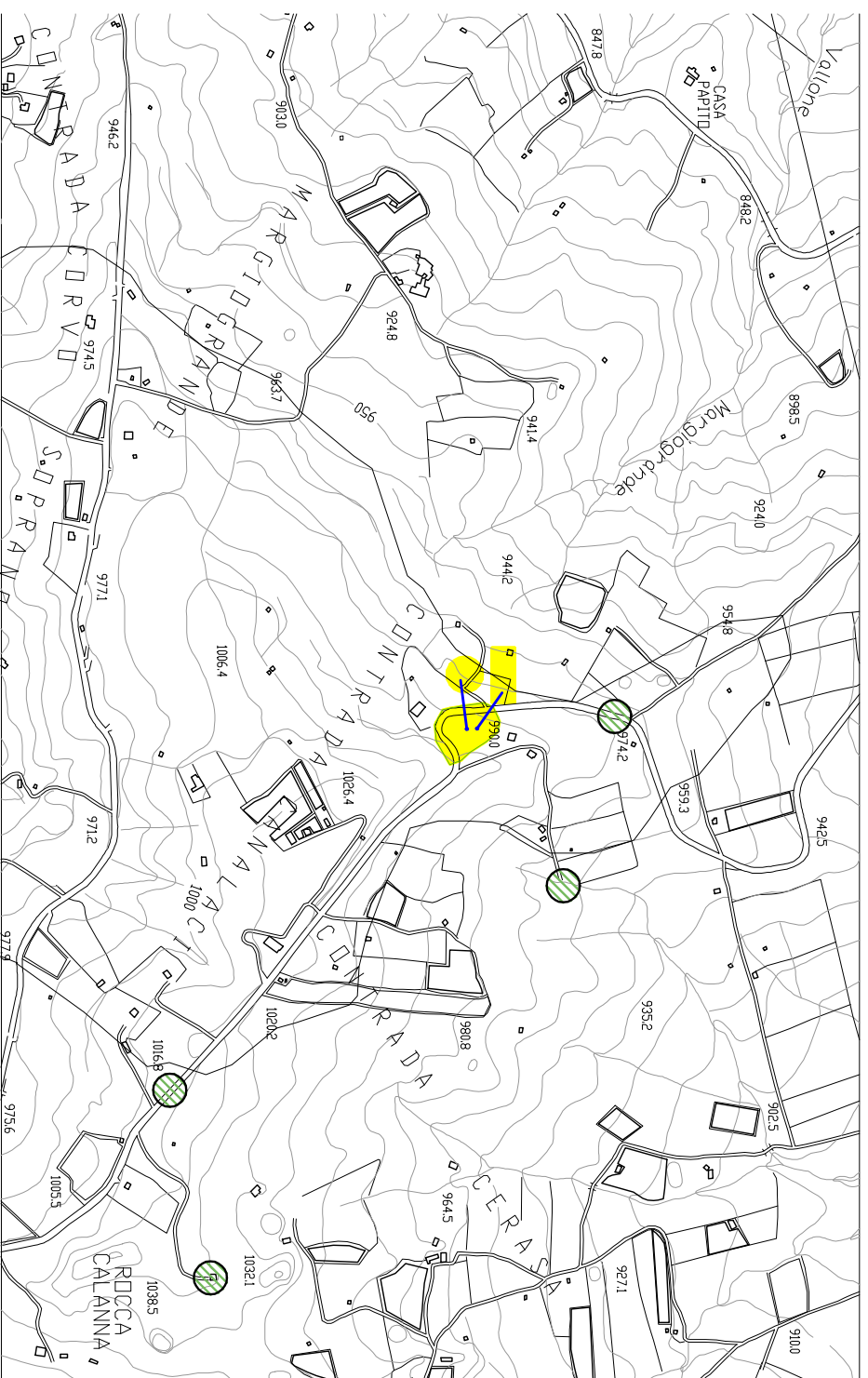

AEROFOTOGRAFIA CON INDICAZIONE DEL SITO ESTRATTO DA GOOGLE EARTH

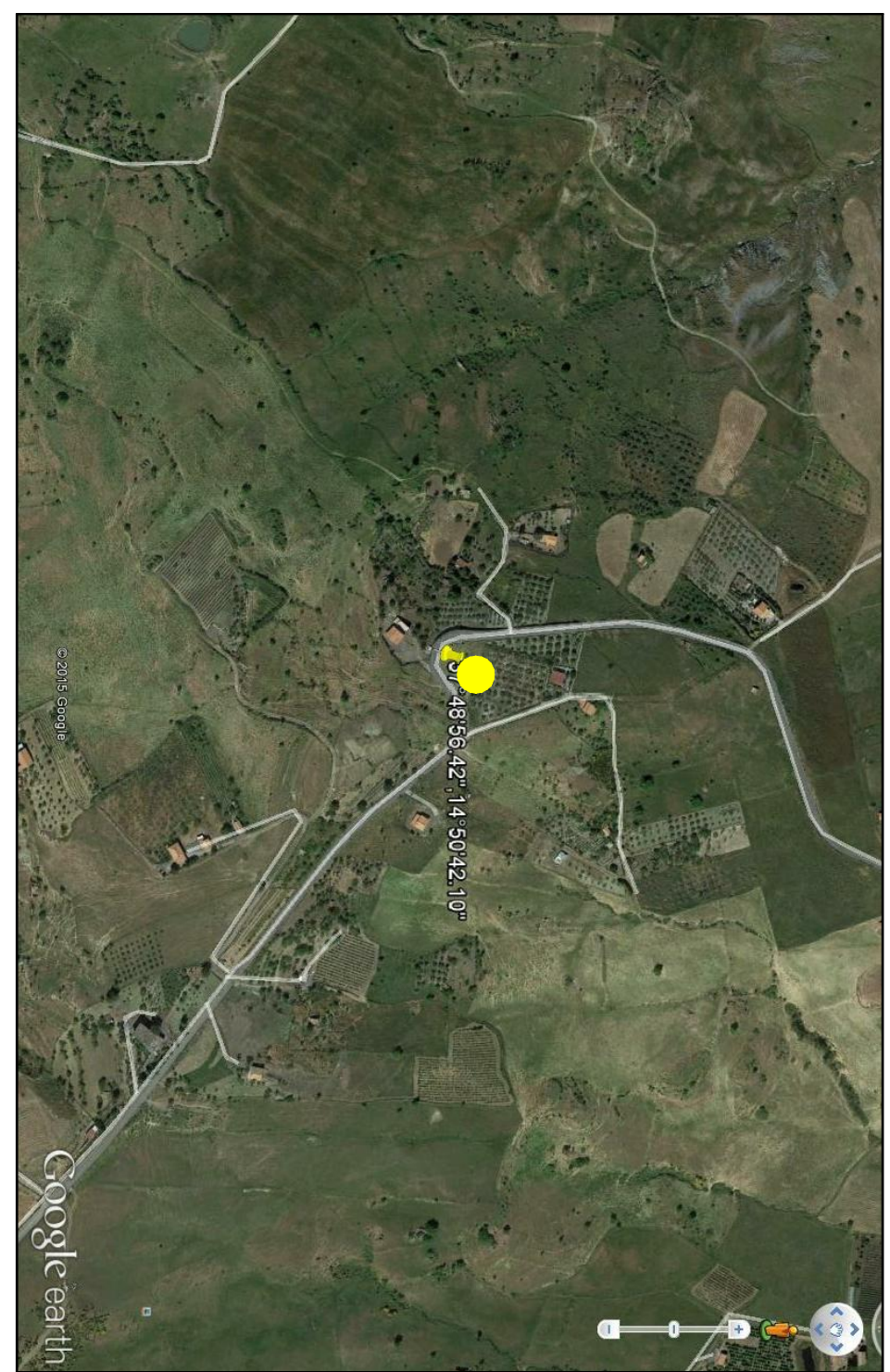

- DIREZIONE DEL FLUSSO DELLE ACQUE METEORICHE
- AREA E STRADA A RISCHIO ALLUNGAMENTO
- ZONA INDIRETTAMENTE COINVOLTA
- SITO D'ATTENZIONE
- AREA A RISCHIO R4
- NODO FRANA
- CANCELLI VV. UU. E VOLONTARI
- EDIFICI SOGGETTI AD AFFOLLAMENTO
- EDIFICI ADIBITI AD ATTIVITA' COMMERCIALI
- EDIFICI ADIBITI A CIVILE ABITAZIONE
- EDIFICI SENSIBILI
- EDIFICI ADIBITI AD ATTIVITA' PRODUTTIVE
- STRADA SOGGETTA A PERICOLOSITA' E RISCHIO DENOMINAZIONE

