



**LEGENDA**  
LIVELLI DI PERICOLOSITA'

- P0 basso
- P1 moderato
- P2 medio
- P3 elevato
- P4 molto elevato
- Sito d'attenzione

**SCHEDA FRANE PERICOLOSITA'**

- BASSA
- MODERATA
- ELEVATA
- MOLTO ELEVATA

**SCHEDA FRANE RISCHIO TOTALE**

- BASSO -
- BASSO +
- MODERATO -
- MODERATO +
- ELEVATO -
- ELEVATO +
- MOLTO ELEVATO -
- MOLTO ELEVATO +

**LIVELLI DI RISCHIO**

- R1 moderato
- R2 medio
- R3 elevato
- R4 molto elevato

**VALORI DEL RISCHIO IDRAGICO**

- R1 rischio moderato
- R2 rischio medio
- R3 rischio elevato
- R4 rischio molto elevato

**SCHEDA IDRO RISCHIO TOTALE**

- BASSO
- MODERATO
- ELEVATO
- MOLTO ELEVATO

**SCHEDE SITO DI ATTENZIONE PER CRITICITA' FRANA CONTRADA ERBE BIANCHE**  
COORDINATE GAUSS BOAGA ROMA 40: X/E 2502599; Y/N 4182848

**INFORMAZIONI DI DETTAGLIO E SCENARIO DI EVENTO**

DENOMINAZIONE AREA CRITICA : CONTRADA ERBE BIANCHE		Breve descrizione: ATTIVITA' PERICOLOSITA' MODERATA	
CRITICITA' PER:	frana <input checked="" type="checkbox"/> COMPLESSA	RISCHIO GEOMORFOLOGICO BASSO	
	inondazione <input type="checkbox"/>	Monitoraggio strumentale <input type="checkbox"/> Nessuno <input type="checkbox"/>	
	mareggiata <input type="checkbox"/>	Monitoraggio a vista <input type="checkbox"/>	
	dilagamento <input type="checkbox"/>	Frequenti <input type="checkbox"/> Occasionali <input type="checkbox"/>	
PRECEDENTI (S/N)	S		
PAI: PERICOLOSITA'	P1	SITO D'ATTENZIONE	
PAI: RISCHIO	IN CORSO		
Aggiornamento		n.ro rif.	scheda (S/N)
DRPC: PERICOLOSITA'(B.M.E.ME)			
DRPC: RISCHIO SPECIFICO '(B.M.E.ME)		n.ro rif.	scheda (S/N)
DRPC: RISCHIO TOTALE (B.M.E.ME)			
Aggiornamento			

BENI COINVOLTI		VIABILITA' INTERESSATA	
EDIFICI	ABITANTI	Statale	<input type="checkbox"/>
Civile abitazione N°	Residenti autosufficienti N°	Provinciale	<input type="checkbox"/>
Attività produttive N°	Residenti con handicap N°	Comunale	<input checked="" type="checkbox"/>
Tattici/strategici N°	Residenti con gravi patologie	Mitro	<input type="checkbox"/>
Attività commerciali	TOT. ABIT. RESIDENTI N°	Note:	
Edifici sensibili N°	TOT. RES. DA EVACUARE N°		
TOT. EDIFICI N°	SCENARIO DI EVENTO		

LA FRANA HA DISSESTATO SERIAMENTE LA VIABILITA' DELL'AREA INTERESSANDO ANCHE IL POZZO METANO AGIP. IL MOVIMENTO FRANOSO POTREBBE PROVOCARE L'INVASIONE DELL'ALVEO DEL Fiume SIMETO. LA CODIFICA SI RIFERISCE A QUELLA PREESISTENTE PAI. L'EVOLUZIONE DEL FENOMENO FRANOSO SI E' AMPLIFICATO NEL 2008.

**MODELLO DI INTERVENTO**

Al verificarsi dell'evento il Sindaco attivo il presidio operativo il quale attiverà a sua volta i presidi territoriali ed il volontariato locale. Sarà chiusa la strada comunale con i cancelli, onde evitare la possibilità di transito. **PERCORSI ALTERNATIVI:** la circolazione veicolare, all'altezza del cancello sarà invitata a procedere con la massima cautela. Qualora il dissesto dovesse minacciare i fabbricati aziendali dovrà ordinare lo sgombero degli stessi.

**C.DA ERBE BIANCHE**

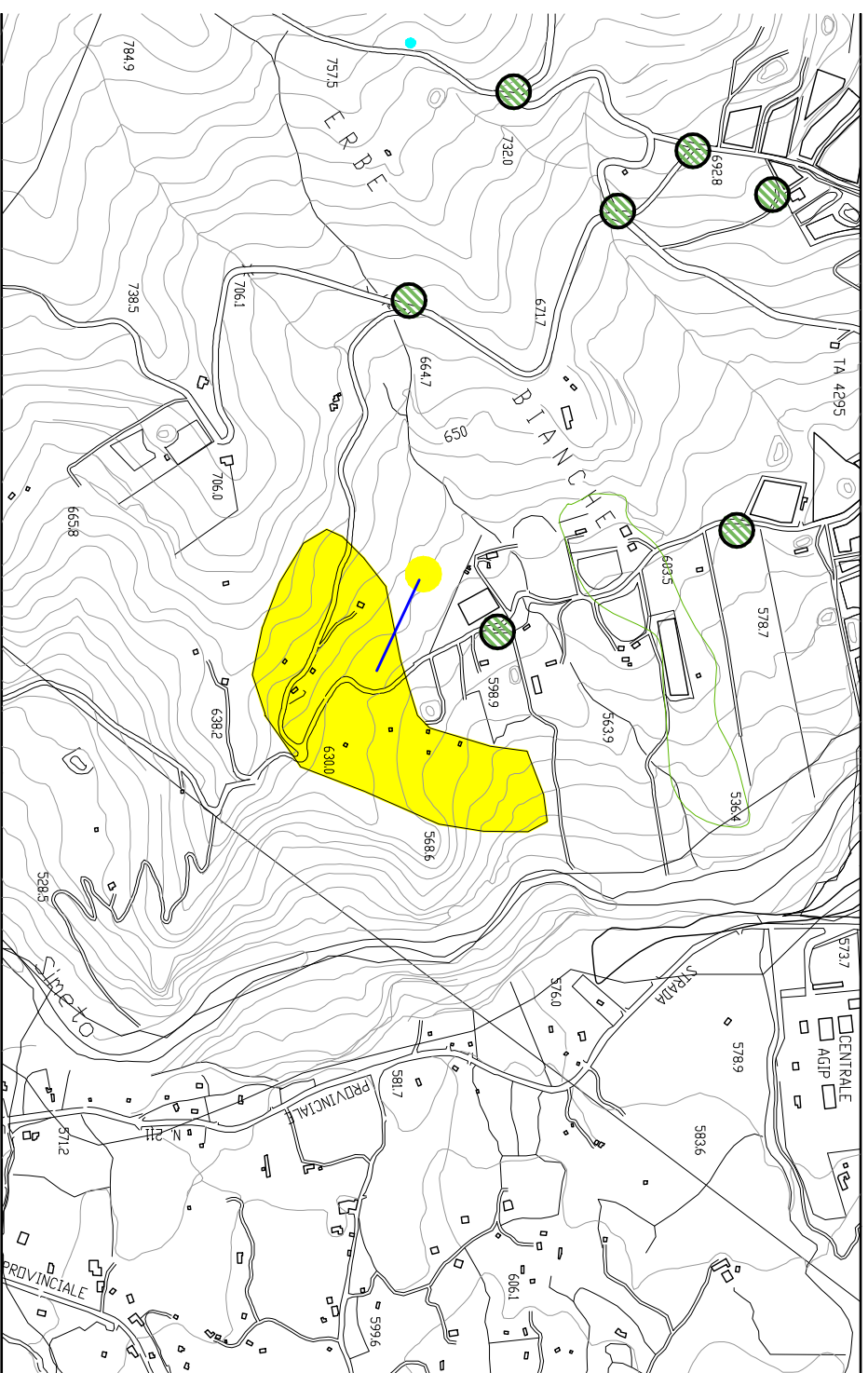

AEROFOTOGRAFIA CON INDICAZIONE DEL SITO ESTRATTO DA GOOGLE EART.

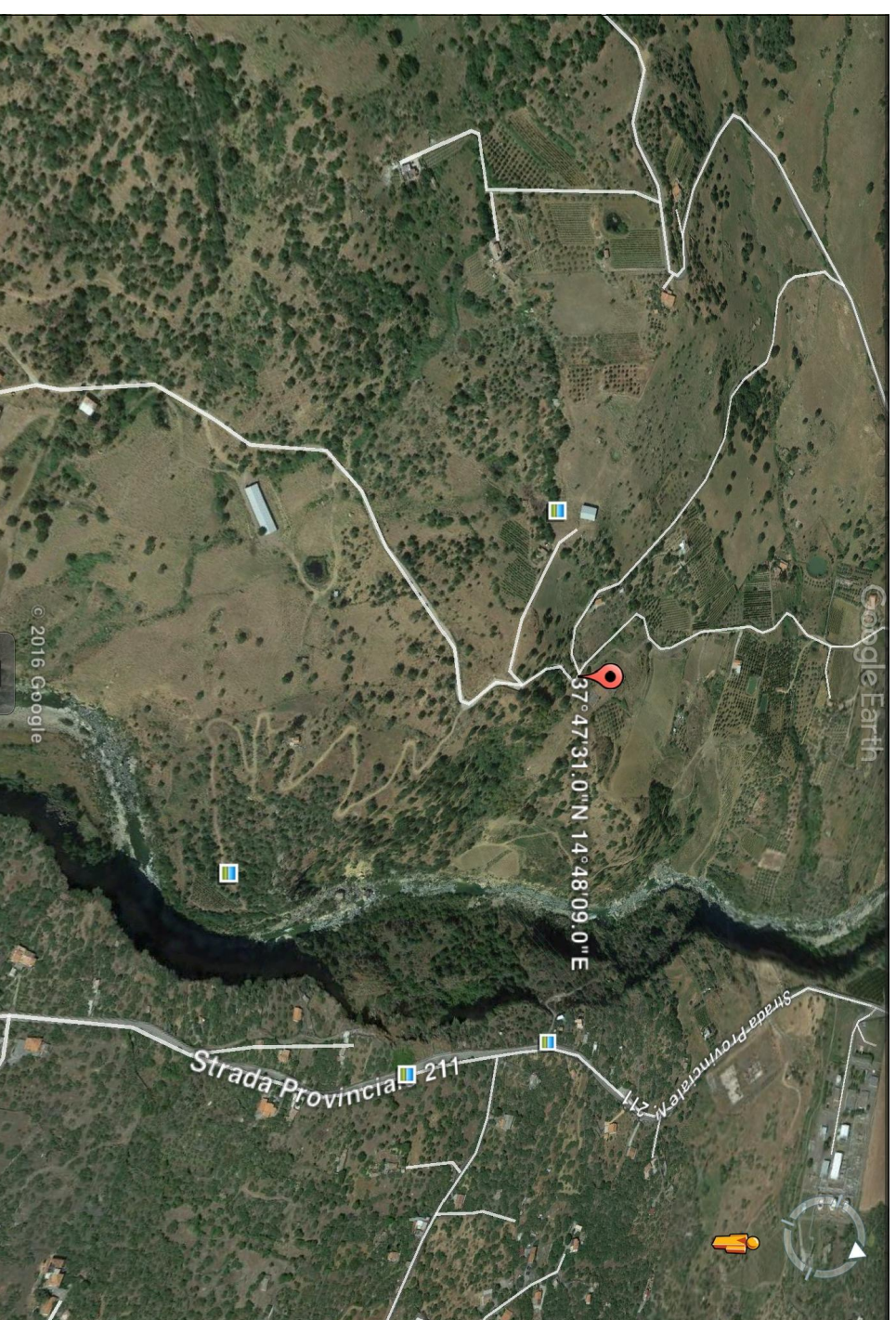

- DIREZIONE DEL FLUSSO DELLE ACQUE METEORICHE
- AREA E STRADA A RISCHIO ALLAGAMENTO
- ZONA INDIRETTAMENTE COINVOLTA
- SITO D'ATTENZIONE
- AREA A RISCHIO R4
- NODO FRANA
- CANCELLI VV. UU. E VOLONTARI
- EDIFICI SOGGETTI AD AFFOLLAMENTO
- EDIFICI ADIBITI AD ATTIVITA' COMMERCIALI
- EDIFICI ADIBITI A CIVILE ABITAZIONE
- EDIFICI SENSIBILI
- EDIFICI ADIBITI AD ATTIVITA' PRODUTTIVE
- STRADA SOGGETTA A PERICOLOSITA' E RISCHIO GEOMORFOLOGICO

