

AEROFOTOGRAFIA CON INDICAZIONE DEL SITO ESTRATTO DA GOOGLE EARTH

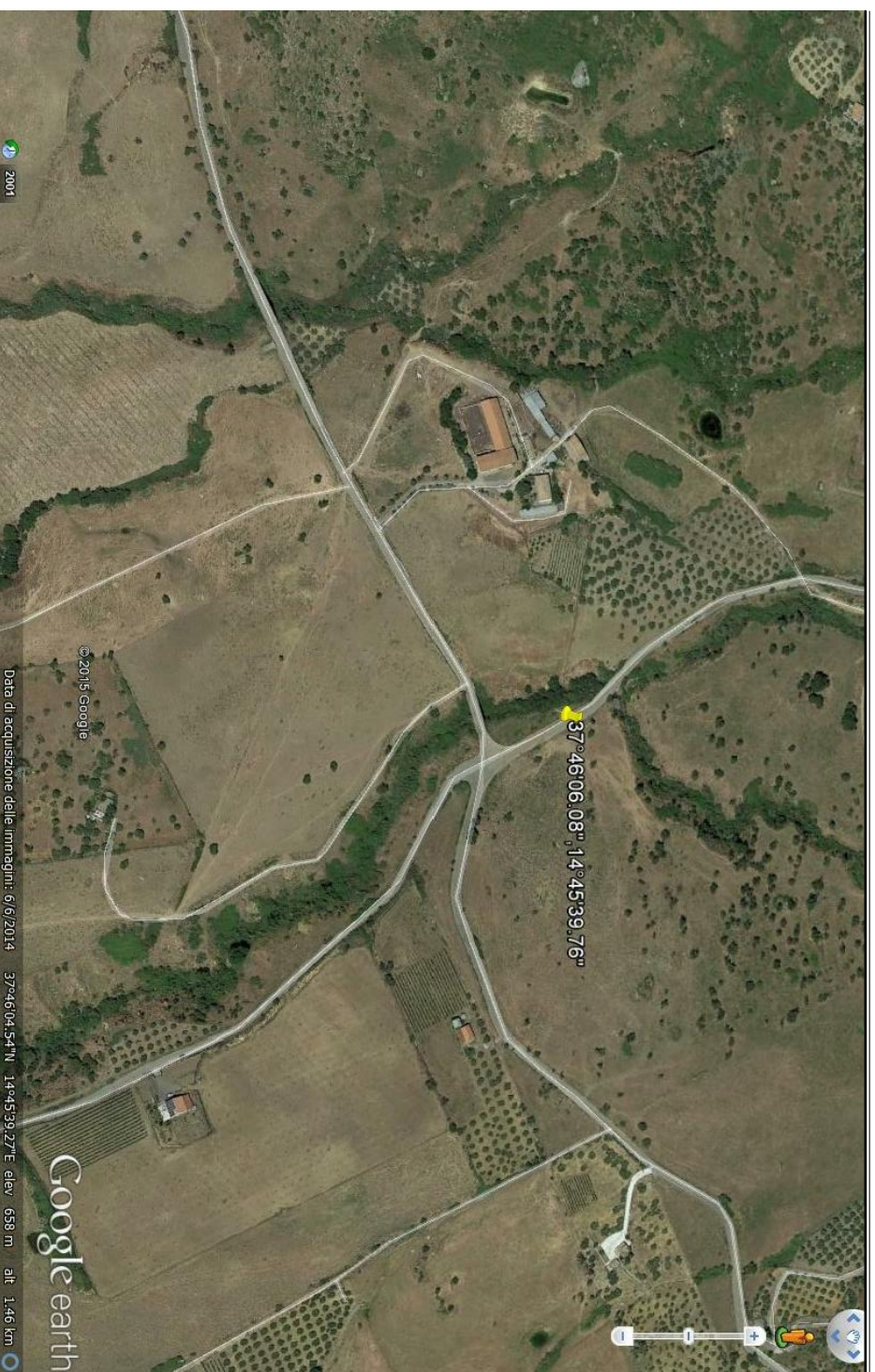

LEGENDA
LIVELLI DI PERICOLOSITA'

- P0 basso
- P1 moderato
- P2 medio
- P3 elevato
- P4 molto elevato
- Sito d'attenzione

SCHEDA FRANE
PERICOLOSITA'

- BASSA
- MODERATA
- ELEVATA
- MOLTO ELEVATA

SCHEDA FRANE
RISCHIO TOTALE

- BASSO -
- BASSO +
- MODERATO -
- MODERATO +
- ELEVATO -
- ELEVATO +
- MOLTO ELEVATO -
- MOLTO ELEVATO +

LIVELLI DI RISCHIO

- R1 moderato
- R2 medio
- R3 elevato
- R4 molto elevato

VALORI DEL RISCHIO IDRAULICO

- R1 rischio moderato
- R2 rischio medio
- R3 rischio elevato
- R4 rischio molto elevato

SCHEDA IDRO
RISCHIO TOTALE

- BASSO
- MODERATO
- ELEVATO
- MOLTO ELEVATO

SCHEDA SITO DI ATTENZIONE PER CRITICITA' FRANA CONTRADA ACQUAVENA
COORDINATE GAUSS BOAGA ROMA 40: X/E 2498955,9107 Y/N 4180140,94

INFORMAZIONI DI DETTAGLIO E SCENARIO DI EVENTO

DENOMINAZIONE AREA CRITICA : CONTRADA ACQUAVENA		SCENARIO DI EVENTO	
CRITICITA' PER:	frana <input checked="" type="checkbox"/> DIFFUSA	Breve descrizione: ATTIVITA' A	
	inondazione <input type="checkbox"/>	PERICOLOSITA'	ELEVATA
	mareggiata <input type="checkbox"/>	RISCHIO GEOMORFOLOGICO	
	alloggiamento <input type="checkbox"/>	Monitoraggio strumentale <input type="checkbox"/>	Nessuno <input type="checkbox"/>
		Monitoraggio a vista <input type="checkbox"/>	
PRECEDENTI (S/N)	S	Frequenti <input type="checkbox"/>	Occasionali <input type="checkbox"/>
PAI: PERICOLOSITA'	P3	SITO D'ATTENZIONE	
PAI: RISCHIO		n.ro rif.	scheda (S/N)
Aggiornamento	IN CORSO	n.ro rif.	scheda (S/N)
DRPC: PERICOLOSITA'(B.M.E.ME)			
DRPC: RISCHIO SPECIFICO (B.M.E.ME)			
DRPC: RISCHIO TOTALE (B.M.E.ME)			
Aggiornamento			
EDIFICI	BENI COINVOLTI	ABITANTI	VIABILITA' INTERESSATA
<input checked="" type="checkbox"/> Civile abitazione N°	Residenti autosufficienti N°	Statale <input type="checkbox"/>	
<input checked="" type="checkbox"/> Attività produttive N°	Residenti con handicap N°	Provinciale <input type="checkbox"/>	
<input checked="" type="checkbox"/> Tattici/strategici N°	Residenti eletti N°	Comunale <input type="checkbox"/>	
<input checked="" type="checkbox"/> Attività commerciali	Residenti con gravi patologie	Altro <input checked="" type="checkbox"/>	
<input checked="" type="checkbox"/> Edifici sensibili N°	TOT. ABIT. RESIDENTI N°	Note:	
TOT. EDIFICI N°	TOT. RES. DA EVACUARE N°		
	SCENARIO DI EVENTO		

LA FRANA SI E' ATTIVATA IN SEGUITO ALL'EROSIONE ACCELERATA DELL'ALVEO DEL TORRENTE ADIACENTE CHE HA SCALZATO IL PIEDE DEL COSTONE ARGILLOSO ARENACEO

MODELLO DI INTERVENTO

Al verificarsi dell'evento il Sindaco attiva il presidio operativo il quale attiverà a sua volta i presidi territoriali ed il volontariato locale. Sarà chiusa la strada comunale con i cancelli, onde evitare la possibilità di transito.
PERCORSI ALTERNATIVI: la circolazione veicolare, all'altezza del cancello sarà invitata a procedere con la massima cautela. Qualora il dissesto dovesse minacciare i fabbricati aziendali dovrà ordinare lo sgombero degli stessi.

C.DA ACQUAVENA

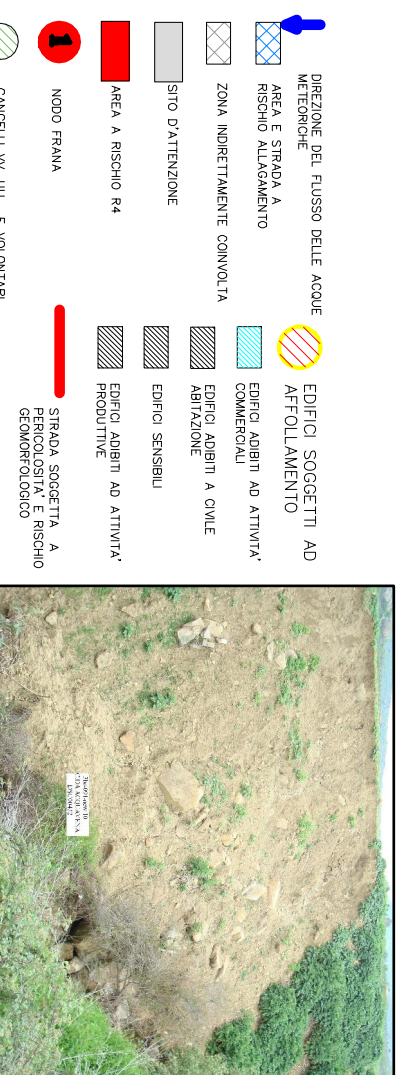

- DIREZIONE DEL FLUSSO DELLE ACQUE METEORICHE**
- AREA E STRADA A RISCHIO ALZAMENTO
 - ZONA INDIRETTAMENTE CONVOLTA
 - SITO D'ATTENZIONE
 - AREA A RISCHIO R4
 - NODO FRANA
 - CANTELLI VV IIII F. VVA NNTTAR
- EDIFICI SOGGETTI AD AFFOLLAMENTO**
- EDIFICI ADIBITI AD ATTIVITA' COMMERCIALI
 - EDIFICI ADIBITI A CIVILE ABITAZIONE
 - EDIFICI SENSIBILI
 - EDIFICI ADIBITI AD ATTIVITA' PRODUTTIVE
- STRADA SOGGETTA A PERICOLOSITA' E RISCHIO GEOMORFOLOGICO**
- STRADA SOGGETTA A PERICOLOSITA' E RISCHIO GEOMORFOLOGICO